



# PREFEITURA MUNICIPAL DE SANTALUZ

PC CORONEL JOSE LEITAO - CENTRO

CNPJ: 13.807.870/0001-19 - CEP: 48.880-000 - SANTALUZ - BA

## NOTA DE LIQUIDAÇÃO

PROCESSO ADM: 149-2022

EMPENHO: 51 / 2024 Nº SUB-EMPENHO: 1987 Data do Sub-Empenho: 05/08/2024 TIPO DO EMPENHO: Estimativo

**FORNECEDOR**

Nome: **5416 - GLOBAL MATERIAIS, SERVICOS E MANUTENCAO LTDA** Tipo Pessoa: Jurídica

Endereço: ALAMEDA SALVADOR, 001057 Complemento: EDIF SALVADOR SHOPPING BUSINE

Bairro: CAMINHO DAS ARVORES Cidade: Estado:

CNPJ: 23.694.541/0001-62 Insc. Estadual: CPF: RG:

Conta Corrente: 13009143-0 Agência: 3747 Banco: 033 - BANCO SANTANDER (BRASIL) S.A.

Tipo PIX: Nº PIX:

**DOTAÇÃO ORÇAMENTARIA**

Reduzido: 1007.4451.1754 - ORÇAMENTÁRIO E SUPLEMENTAR Data do Empenho: 19/01/2024

Unidade: 1201 - SECRETARIA MUNICIPAL DE INFRAESTRUTURA

Função: 15 - Urbanismo

Sub-Função: 451 - Infra-estrutura Urbana

Programa: 008 - INFRAESTRUTURA E DESENVOLVIMENTO ECONÔMICO SUSTENTÁVEL

Ação: 1.007 - Investimentos em Obras Estruturantes

Elemento: 4.4.90.51.00 - Obras e Instalações

Fonte: 1754 - Recursos de Operações de Crédito

Sub-Elemento: 4.4.90.51.01 - OBRAS E INSTALACOES (MAO DE OBRA)

Modalidade: Pregão eletrônico	Nº Lic.: 15/2022PE	Saldo Anterior	Valor do Empenho	Saldo Atual
Convênio:	Contrato: 135-2023	6.567.570,13	202.293,76	6.365.276,37
Patrimônio: -				

**HISTÓRICO**

REFERENTE A CONTRATAÇÃO DE EMPRESA ESPECIALIZADA PARA SERVIÇOS COMUNS DE ENGENHARIA, CONTINUADOS DE REPARAÇÃO, ADAPTAÇÃO E CONSERVAÇÃO DE PRAÇAS E CANTEIROS PUBLICOS INCLUINDO MONTAGENS DE MOBILIARIO URBANO SITUADOS EM LOGRADOUROS PUBLICOS DO MUNICIPIO DE SANTALUZ-BA - PRAÇA GERMANO BISPO. CONFORME CONTRATO Nº135-2023, LICITAÇÃO Nº 015-2022. OBRA Nº 115/2024. BOLETIM DE MEDIÇÃO 03. PERÍODO DE MEDIÇÃO: 01/07/2024 À 31/07/2024. NFS-e 2024136.

Movimentação Empenho		
Saldo Anterior	Sub-Empenho	Saldo Atual
317.486,00	309.456,03	8.029,97

Data do Empenho: 19/01/2024 Data do Liquidação: 05/08/2024

**RETENÇÕES**

Código	Descrição	Valor
2.1.8.8.1.01.02.00.00.057	CONTRIBUIÇÃO AO RGPS - Fonte 1754 INSS	6.498,58
2.1.8.8.1.01.04.00.00.057	IRRF - Fonte 1754	3.713,47
2.1.8.8.1.01.08.00.00.057	ISS - Fonte 1754	9.283,68
## Duzentos e oitenta e nove mil e novecentos e sessenta reais e trinta centavos ##		Valor Retido
		19.495,73
		Valor Liquido
		289.960,30

**DOCUMENTOS COMPROBATÓRIOS**

NOTA FISCAL	Data Emissão	Número	Série	Sub-Série	Data Validade	Valor R\$
	01/08/2024	2024136	U			309.456,03
Quantidade: 1	Total:					309.456,03

**DESDOBRAMENTOS ( PCASP )**

Código	Descrição	Valor R\$
123210601	LIQUIDAÇÃO OBRAS EM ANDAMENTO	309.456,03

<p>Declaro que os materiais foram recebidos e/ou serviços prestados em 05/08/2024.</p> <p align="center"></p> <p align="center">ARISMÁRIO BARBOSA JUNIOR Prefeito Municipal Matrícula: 6422</p>	<p>Declaro que a despesa relativa a nota de empenho supra está liquidada em 05/08/2024, podendo efetuar o pagamento.</p> <p align="center"></p> <p align="center">NAIARA DA CUNHA CARMO Contador(a) Matrícula: 6408</p>
---	---

Documentação Conferida  
06/08/2024  
Saqueleine Trabuco da Silva  
Controladora Interna  
Portaria nº 1241/2024





# PREFEITURA MUNICIPAL DE SANTALUZ

PC CORONEL JOSE LEITAO - CENTRO

CNPJ: 13.807.870/0001-19 - CEP: 48.880-000 - SANTALUZ - BA

## NOTA DE SUB-EMPENHO

PROCESSO ADM: 149-2022

EMPENHO: 51 / 2024 Nº SUB-EMPENHO: 1987 Data do Sub-Empenho: 05/08/2024 TIPO DO EMPENHO: Estimativo

**FORNECEDOR**

Nome: 5416 - GLOBAL MATERIAIS, SERVICOS E MANUTENCAO LTDA Tipo Pessoa: Jurídica  
 Endereço: ALAMEDA SALVADOR, 001057 Complemento: EDIF SALVADOR SHOPPING BUSINE  
 Bairro: CAMINHO DAS ARVORES Cidade: Estado:  
 CNPJ: 23.694.541/0001-62 Insc. Estadual: CPF: RG:  
 Conta Corrente: 13009143-0 Agência: 3747 Banco: 033 - BANCO SANTANDER (BRASIL) S.A.  
 Tipo PIX: Nº PIX:

**DOTAÇÃO ORÇAMENTARIA**  
Reduzido: 1007.4451.1754 - ORÇAMENTÁRIO E SUPLEMENTAR Data do Empenho: 19/01/2024

Unidade: 1201 - SECRETARIA MUNICIPAL DE INFRAESTRUTURA  
 Função: 15 - Urbanismo  
 Sub-Função: 451 - Infra-estrutura Urbana  
 Programa: 008 - INFRAESTRUTURA E DESENVOLVIMENTO ECONÔMICO SUSTENTÁVEL  
 Ação: 1.007 - Investimentos em Obras Estruturantes  
 Elemento: 4.4.90.51.00 - Obras e Instalacoes  
 Fonte: 1754 - Recursos de Operações de Crédito  
 Sub-Elemento: 4.4.90.51.01 - OBRAS E INSTALACOES (MAO DE OBRA)

Modalidade: Pregão eletrônico	Nº Lic.: 15/2022PE	Saldo Anterior	Valor do Empenho	Saldo Atual
Convênio:	Contrato: 135-2023	6.567.570,13	202.293,76	6.365.276,37
Patrimônio: -				

HISTÓRICO	Movimentação Empenho		
	Saldo Anterior	Sub-Empenho	Saldo Atual
	EMPENHO REFERENTE A CONTRATAÇÃO DE EMPRESA ESPECIALIZADA PARA SERVIÇOS COMUNS DE ENGENHARIA, CONTINUADOS DE REPARAÇÃO, ADAPTAÇÃO E CONSERVAÇÃO DE PRAÇAS E CANTEIROS PUBLICOS INCLUINDO MONTAGENS DE MOBILIARIO URBANO SITUADOS EM LOGRADOUROS PUBLICOS DO MUNICIPIO DE SANTALUZ-BA, CONFORME CONTRATO Nº135-2023, LICITAÇÃO Nº 015-2022.	317.486,00	309.456,03

Nº Ordem	Especificação ( Item )	Unidade	Quant.	Valor Unitário	Valor Total
1	16 - PARA OBRAS E SERVIÇOS DE ENGENHARIA	SRV	1	309.456,03	309.456,03

## Trezentos e nove mil e quatrocentos e cinquenta e seis reais e três centavos ## 309.456,03

Autorizo o empenho da despesa supra mencionada em 05/08/2024.   ARISMÁRIO BARBOSA JUNIOR Prefeito Municipal Matrícula: 6422	Declaro que a importância supra foi deduzida do crédito próprio em 05/08/2024   NAIARA DA CUNHA CARMO Diretor Contábil Matrícula: 6408
--	---

SIAFC -





MUNICIPIO DE LAURO DE FREITAS  
Secretaria da Fazenda  
Coordenação Tributária  
**Nota Fiscal de Serviços Eletrônica - NFS-e**

Número da Nota  
**2024136**  
Data e Hora de Emissão  
**01/08/2024 12:07:13**  
Código de Verificação  
**C23F72AFE**

A autenticidade desta Nota Fiscal de Serviços Eletrônica, poderá ser confirmada na página da MUNICIPIO DE LAURO DE FREITAS na Internet, no endereço <http://www.laurodefreitas.ba.gov.br> ou através da leitura do QR Code.

**PRESTADOR DE SERVIÇOS**

CPF/CNPJ: **23.694.541/0001-62** Inscrição Estadual  
Inscrição **0010045273**  
Nome/Razão **GLOBAL CONSTRUÇÕES SERVIÇOS E MANUTENÇÕES LTDA**  
Endereço: **AVENIDA SANTOS DUMONT, 1883, ANDAR 3 SALA 305**  
Bairro: **Centro** Município: **LAURO DE FREITAS** UF: **BA**  
CEP: **42702-400** Email: **RODRIGO\_DDD91@HOTMAIL.COM**

**TOMADOR DE SERVIÇOS**

CPF/CNPJ/CRI: **13.807.870/0001-19**  
Inscrição Inscrição Estadual: **00000000**  
Nome/Razão **MUNICÍPIO DE SANTALUZ**  
Endereço: **praça coronel José leitão, 06**  
Bairro: **CENTRO** Município: **SANTALUZ** UF: **BA**  
CEP: **48880-000** Email:

LOCAL DA PRESTAÇÃO DO(S) SERVIÇO(S): **Santaluz**

**DISCRIMINAÇÃO DOS SERVIÇOS**

REPARAÇÃO, ADAPTAÇÃO E CONSERVAÇÃO DA PRAÇA E CANTEIROS - PRAÇA GERMANO BISPO SANTALUZ-BA  
PREGÃO ELETRÔNICO N° 015/2022  
N° DO CONTRATO: 135-2023  
N° DA OBRA: 115/2024  
PROCESSO ADMINISTRATIVO: 149-2022  
Período da medição: 01/07/2024 a 31/07/2024  
BOLETIM DE MEDIÇÃO: 03  
VALOR TOTAL: R\$ 309.456,03  
VL MÃO DE OBRA 60%: 185.673,62  
VALOR DE MATERIAL 40%: 123.782,41  
BC DE INSS 60%: 185.673,62 x 3,5%: 6.498,58  
BC DE ISS 60%: 185.673,62 x 2,5%: 4.641,84  
VALOR LÍQUIDO: R\$298.315,61  
DADOS BANCARIOS: BANCO SANTANDER AG 3747 C/C 13009143-0

**ECLARO PARA OS DEVIDOS FINS QUE:**  
 O(s) Serviço(s) foi(ram) prestado(s)  
 O(s) Material(is) foi(ram) recebido(s)  
 A(s) Obra(s) foi(ram) efetuada(s)

EM 01/08/24

Assinatura

*Evaldo Almeida Moraes*  
Engenheiro Civil  
RNP 051417303-3

VALOR TOTAL DA NOTA FISCAL : R\$ **309.456,03**

ATIVIDADE

**0004299599 - Outras Obras De Engenharia Civil Não Especifi**

ITEM DA LISTA DE SERVIÇOS: ( Lei Municipal 1572/2015 )

**07.02 - Execução, por administração, empreitada ou subempreitada, de obras de construção civil, hidráulica ou elétrica e de outras obras semelhantes, inclusive sondagem, perfuração de poços, escavação, drenagem e**

Valor Total Deduções (R\$)	Base de Cálculo (R\$)	Aliquota (%)	Valor do ISS (R\$)	ISSQN Retido (R\$)
123.782,41	185.673,62	2,50	4641,84	Sim

**RETENÇÃO DE IMPOSTOS**

PIS (R\$)	COFINS (R\$)	INSS (R\$)	IRRF (R\$):	CSLL (R\$):	OUTRAS RETENÇÕES (R\$):
0,00	0,00	6.498,58	0,00	0,00	0,00

VALOR LÍQUIDO DA NOTA FISCAL : R\$ **298.315,61**

**INFORMAÇÕES COMPLEMENTARES**

Competência: 08/2024 - Tributado fora do Município de Lauro de Freitas - Responsável Recolhimento: Tomador



Autentique  
Via QR Code

Percentual de Total da Dedução: **40,0%**



PREFEITURA MUNICIPAL DE SANTA LUZ  
PRAÇA DO TANQUE GRANDE  
13.807.870/0001-19

DOCUMENTO DE ARRECAÇÃO MUNICIPAL - DAM

# ISSQN Terceiros

Nº DAM: 397818		CONTRIBUINTE 31124 - GLOBAL MATERIAIS, SERVIÇOS E MANUTENÇÃO LTDA			INSCRIÇÃO:	
TIPO / NOME LOGRADOURO: ALA SALVADOR, 001057 - ED. SALVADOR SHOPPING B					NÚMERO: 1057	
COMPLEMENTO:			BAIRRO: CAMINHO DAS ÁRVORES	MUNICÍPIO: SALVADOR	UF: BA	
<b>DOCUMENTOS</b>						
C.N.P.J. / CPF: 23.694.541/0001-62			R.G.:	ORGÃO		
<b>TOMADOR</b>						
CONTRIBUINTE TOMADOR: PREFEITURA MUNICIPAL DE SANTALUZ					C.N.P.J. / CPF: 13.807.870/0001-19	
<b>COMPOSIÇÃO DO TRIBUTO</b>						
Base Cálculo: 185.673,61	Alíquota (%): 5,000	Valor R\$: 9.283,68	Taxa Expediente R\$:	Valor Total R\$: 9.283,68		
<b>DADOS PARA PAGAMENTO</b>						
DATA LANÇAMENTO: 05/08/2024	MÊS REFERÊNCIA: Agosto	EXERCÍCIO: 2024	DATA EMISSÃO: 05/08/2024 04:38:36	DATA DE VENCIMENTO: 10/09/2024		
INSTRUÇÕES: 1- PAGÁVEL NAS AGENCIAS E CASH ELETRÔNICO DA CAIXA ECONÔMICA E BANCO DO BRASIL. 2- RECEBER ATÉ A DATA DE VENCIMENTO 3- NF-e Nº 2024136 - DATA DE EMISSÃO: 01-08-2024			(=) VALOR DEVIDO - R\$	9.283,68		
			(-) VALOR DO DESCONTO - R\$			
			(+) CORREÇÃO MONETÁRIA - R\$			
			(+) MULTA DE MORA - R\$			
			(+) JUROS DE MORA - R\$			
			(=) VALOR A PAGAR - R\$	9.283,68		



Operador: Daniele Nicodemos Da Silva



8176000092 . 8      83683906202 . 0      40910010500 . 9      00039781812 . 1

## AUTENTICAÇÃO MECÂNICA

VIA CONTRIBUINTE

DESTAQUE AQUI

VÁLIDO SOMENTE SE AUTENTICADO MECANICAMENTE POR BANCO AUTORIZADO



8176000092 . 8      83683906202 . 0      40910010500 . 9      00039781812 . 1

ATENÇÃO: NÃO AMASSE, NÃO DOBRE, NÃO PERFURE



PREFEITURA MUNICIPAL DE SANTA LUZ  
13.807.870/0001-19  
PRAÇA DO TANQUE GRANDE

DOCUMENTO DE ARRECAÇÃO MUNICIPAL - DAM

# ISSQN Terceiros



MÊS REFERÊNCIA: Agosto	Nº DAM: 397818	EXERCÍCIO: 2024	DATA: 05/08/2024 04:38:36	DATA VENCIMENTO: 10/09/2024
INSCRIÇÃO			(=) VALOR DEVIDO - R\$	9.283,68
GLOBAL MATERIAIS, SERVIÇOS E MANUTENÇÃO			(=) VALOR A PAGAR - R\$	9.283,68





I.R.R.F

Nº DAM: 397817	CONTRIBUINTE 31124 - GLOBAL MATERIAIS, SERVIÇOS E MANUTENÇÃO LTDA		INSCRIÇÃO: 31124	
TIPO / NOME LOGRADOURO Ala ALA SALVADOR, 001057 - ED. SALVADOR SHOPPING B				NÚMERO: 1057
COMPLEMENTO:		BAIRRO: CAMINHO DAS ÁRVORES	MUNICÍPIO: SALVADOR	UF: BA
DOCUMENTOS				
C.P.F.:	R.G.:	ORGÃO	C.N.P.J.: 23.694.541/0001-62	
DESCRIÇÃO DA ATIVIDADE				
CÓDIGO ATIV: 433	ESPECIFICAÇÃO: I.R.R.F			
COMPOSIÇÃO DO TRIBUTO				
Base Cálculo: 3.713,47	Quantidade/Alíquota (%): 1,000	Valor UFPM: 1,000	Valor R\$: 3.713,47	Taxa Expediente R\$: Valor Total R\$: 3.713,47
DADOS PARA PAGAMENTO				
DATA LANÇAMENTO: 05/08/2024	PARCELA: 1/1	EXERCÍCIO 2024	DATA EMISSÃO: 05/08/2024 04:36:03	DATA DE VENCIMENTO: 31/08/2024
Composição do Imposto/Lançamentos			(=) VALOR DEVIDO - R\$	3.713,47
Valor do Tributo: 3.713,47	Vlr. Devido sem Desconto (VD): 3.713,47		(-) VALOR DO DESCONTO - R\$	
Taxa de Expediente: 3.713,47	Vlr. do Desconto: 0,00		(+) CORREÇÃO MONETÁRIA - R\$	
Valor de Base Cálculo: 3.713,47	Vlr. Devido com Desconto: 3.713,47		(+) MULTA DE MORA - R\$	
INSTRUÇÕES: 1) Pagável na agências da Caixa Econômica Federal e Banco do Brasil; 2) Multa de 02% após o vencimento sobre o valor devido; 3) Juros de mora de 0,33% ao dia após o vencimento. 4) NF-e Nº 2024136 - Data de emissão: 01-08-2024			(+) JUROS DE MORA - R\$	
			(=) VALOR A PAGAR - R\$	3.713,47



Operador: Daniele Nicodemos Da Silva



8177000037 . 2    13473906202 . 1    40831010100 . 6    00039781707 . 3

AUTENTICAÇÃO MECÂNICA

VIA CONTRIBUINTE

DESTAQUE AQUI

VÁLIDO SOMENTE SE AUTENTICADO MECANICAMENTE POR BANCO AUTORIZADO



8177000037 . 2    13473906202 . 1    40831010100 . 6    00039781707 . 3

ATENÇÃO: NÃO AMASSE, NÃO DOBRE, NÃO PERFURE



I.R.R.F

PARCELA: 1/1	Nº DAM: 397817	EXERCÍCIO 2024	DATA EMISSÃO: 05/08/2024 04:36:04	DATA VENCIMENTO: 31/08/2024
INSCRIÇÃO: 31124			(=) VALOR DEVIDO - R\$	3.713,47
GLOBAL MATERIAIS, SERVIÇOS E MANUTENÇÃO			(=) VALOR A PAGAR - R\$	3.713,47



# PREFEITURA MUNICIPAL DE SANTALUZ

Av. Getúlio Vargas - Centro Administrativo Cep: 48.880-000 - Santaluz-BA.

Telefone: 75 3265-2843 www.santaluz.ba.gov.br



SANTALUZ/BA, 01/08/2024

## A EMPRESA:

GLOBAL CONSTRUÇÕES SERVIÇOS E MANUTENÇÕES LTDA, SOB O CNPJ Nº 23.694.541/0001-62

## ENDEREÇO:

AV. SANTOS DUMONT, 1883, ANDAR 3, SALA 305, CENTRO, CEP 42.702-400, LAURO DE FREITAS/BA

ORIENTAÇÕES PARA EMPENHO
<b>FONTE DE PAGAMENTO:</b> SECRETÁRIA DE INFRAESTRUTURA
<b>AÇÃO:</b> FINISA
<b>HISTÓRICO:</b> REPARAÇÃO, ADAPTAÇÃO E CONSERVAÇÃO DA PRAÇA E CANTEIRO – PRAÇA GERMANO BISPO, MUNICÍPIO DE SANTALUZ/BA.
<b>Processo Licitatório:</b> Pregão Eletrônico 015/2022
<b>Contrato:</b> 135/2023 <b>Processo administrativo:</b> 149/2022 <b>Nº da obra:</b> 115/2024
<b>Nº da Nota Fiscal (Matrícula):</b> 2024136 <b>VALOR DA NOTA:</b> R\$ 309.456,03 <b>PERÍODO DA MEDIÇÃO:</b> 01/07/2024 A 31/07/2024 <b>DOCUMENTOS EM ANEXO:</b> RELATÓRIO FOTOGRAFICO, CERTIDÕES, NOTA FISCAL, BM, RDO, RELATÓRIO DA GFIP, DCTFWEB.
<b>CONTA:</b> AGÊNCIA 3747 C/C: 13009143-0 BANCO SANTANDER
Recurso - FINISA

Atenciosamente,

*Evaldo Almeida Moraes*  
Engenheiro Civil  
RNP 031117303-3

Fiscal de Obra





# PREFEITURA MUNICIPAL DE SANTALUZ

Av. Getúlio Vargas - Centro Administrativo, Cep. 48.880-000 - Santaluz-BA  
Telefone: 75.3265-2843 www.santaluz.ba.gov.br

REPARAÇÃO, ADAPTAÇÃO E CONSERVAÇÃO DA PRAÇA E CANTEIROS - PRAÇA GERMANO BISPO

PERÍODO DE MEDIÇÃO: 01/07/2024 a 31/07/2024

OBJETO: SERVIÇOS COMUNS DE ENGENHARIA, CONTINUIDADE DE REPARAÇÃO, ADAPTAÇÃO E CONSERVAÇÃO DE PRAÇAS E LOGRADOUROS PÚBLICOS INCLUINDO MONTAGENS DE MOBILIÁRIO URBANO SITUADOS EM LOGRADOUROS PÚBLICOS DO MUNICÍPIO DE SANTALUZ.

EMPRESA: GLOBAL MATERIAIS SERVIÇOS E MANUTENÇÃO

CNPJ: 23.694.541/0001-62

MEDIÇÃO 03: R\$ 309.456,03

PRÉGIO ELETRÔNICO Nº 015/2022

Nº DO CONTRATO:135-2023

Nº DA OBRA: 115/2024

PROCESSO ADMINISTRATIVO: 149/2022

ITEM	ORÇÃO	CÓDIGO	DESCRIÇÃO DOS SERVIÇOS	UNID	CONTRATADO		D.S. COMPLEMENTAR		TOTAL		MEDIÇÃO 03		ACRÉDITO		BALDO	%			
					QUANT.	P. UNIT. (C/BD)	P. TOTAL	P. UNIT. (C/BD)	P. TOTAL	P. UNIT. (C/BD)	P. TOTAL	QUANT.	P. TOTAL	QUANT.			P. TOTAL		
1	COMPOSIÇÃO 1.0	0554	SERVIÇOS INICIAIS LOCAÇÃO DE CONTAINER 2,40X 6,00 M, ALT. 2,50 M, INCLUINDO MOBILIZAÇÃO E DEMOBILIZAÇÃO	M3	0,00	R\$ 1.349,57	R\$ 0,00	R\$ 1.349,57	R\$ 0,00	R\$ 1.349,57	0,00	R\$ 0,00	0,00	R\$ 0,00	R\$ 0,00				
					0,00	R\$ 32,75	R\$ 0,00	R\$ 32,75	R\$ 0,00	R\$ 32,75	R\$ 0,00	R\$ 32,75	0,00	R\$ 0,00	0,00	R\$ 0,00	R\$ 0,00		
					247,27	R\$ 163,39	R\$ 40.193,55	R\$ 163,39	R\$ 40.193,55	247,27	R\$ 163,39	R\$ 40.193,55	247,27	R\$ 40.193,55	247,27	R\$ 40.193,55	R\$ 0,00	0%	
					0,00	R\$ 269,26	R\$ 0,00	R\$ 269,26	R\$ 0,00	R\$ 269,26	R\$ 0,00	R\$ 269,26	0,00	R\$ 0,00	0,00	R\$ 0,00	R\$ 0,00		
					0,00	R\$ 162,42	R\$ 0,00	R\$ 162,42	R\$ 0,00	R\$ 162,42	R\$ 0,00	R\$ 162,42	0,00	R\$ 0,00	0,00	R\$ 0,00	R\$ 0,00		
					0,00	R\$ 46,29	R\$ 0,00	R\$ 46,29	R\$ 0,00	R\$ 46,29	R\$ 0,00	R\$ 46,29	0,00	R\$ 0,00	0,00	R\$ 0,00	R\$ 0,00	R\$ 0,00	
1.2	0544	0544	DEMOLIÇÃO DE LAJES DE FORMA MECANIZADA COM MARI TELETE, SEM REAPROVEITAMENTO. AF. 12/2017	M3	0,00	R\$ 45,48	R\$ 0,00	R\$ 45,48	R\$ 0,00	R\$ 45,48	0,00	R\$ 0,00	0,00	R\$ 0,00	R\$ 0,00				
					0,00	R\$ 18,53	R\$ 0,00	R\$ 18,53	R\$ 0,00	R\$ 18,53	R\$ 0,00	R\$ 18,53	0,00	R\$ 0,00	0,00	R\$ 0,00	R\$ 0,00		
					0,00	R\$ 11,95	R\$ 0,00	R\$ 11,95	R\$ 0,00	R\$ 11,95	R\$ 0,00	R\$ 11,95	0,00	R\$ 0,00	0,00	R\$ 0,00	R\$ 0,00		
					660,82	R\$ 4,62	R\$ 3.052,99	R\$ 4,62	R\$ 3.052,99	660,82	R\$ 4,62	R\$ 3.052,99	660,82	R\$ 3.052,99	660,82	R\$ 3.052,99	R\$ 0,00	0%	
					0,00	R\$ 1,60	R\$ 0,00	R\$ 1,60	R\$ 0,00	R\$ 1,60	R\$ 0,00	R\$ 1,60	0,00	R\$ 0,00	0,00	R\$ 0,00	R\$ 0,00		
					0,00	R\$ 0,00	R\$ 0,00	R\$ 0,00	R\$ 0,00	R\$ 0,00	R\$ 0,00	R\$ 0,00	0,00	R\$ 0,00	0,00	R\$ 0,00	R\$ 0,00	R\$ 0,00	
2	COMPOSIÇÃO 2.0	0544	LOCAÇÃO DE OBRA, COM USO DE EQUIPAMENTOS TOPOGRÁFICOS, INCLUSIVE NIVELADOR	M2	0,00	R\$ 94,13	R\$ 0,00	R\$ 94,13	R\$ 0,00	R\$ 94,13	0,00	R\$ 0,00	0,00	R\$ 0,00	R\$ 0,00				
					0,00	R\$ 7,51	R\$ 0,00	R\$ 7,51	R\$ 0,00	R\$ 7,51	R\$ 0,00	R\$ 7,51	0,00	R\$ 0,00	0,00	R\$ 0,00	R\$ 0,00		
					0,00	R\$ 112,56	R\$ 0,00	R\$ 112,56	R\$ 0,00	R\$ 112,56	R\$ 0,00	R\$ 112,56	0,00	R\$ 0,00	0,00	R\$ 0,00	R\$ 0,00		
					0,00	R\$ 23,96	R\$ 0,00	R\$ 23,96	R\$ 0,00	R\$ 23,96	R\$ 0,00	R\$ 23,96	0,00	R\$ 0,00	0,00	R\$ 0,00	R\$ 0,00		
					0,00	R\$ 0,83	R\$ 0,00	R\$ 0,83	R\$ 0,00	R\$ 0,83	R\$ 0,00	R\$ 0,83	0,00	R\$ 0,00	0,00	R\$ 0,00	R\$ 0,00		
					0,00	R\$ 41,04	R\$ 0,00	R\$ 41,04	R\$ 0,00	R\$ 41,04	R\$ 0,00	R\$ 41,04	0,00	R\$ 0,00	0,00	R\$ 0,00	R\$ 0,00	R\$ 0,00	
3	COMPOSIÇÃO ALUBOLA 4.0	0544	MOVIMENTO DE TERRAS ESCAVAÇÃO MANUAL DE VALA COM PROFUNDIDADE MENOR DO IGUAL A 1,30 M	M3	0,00	R\$ 94,13	R\$ 0,00	R\$ 94,13	R\$ 0,00	R\$ 94,13	0,00	R\$ 0,00	0,00	R\$ 0,00	R\$ 0,00				
					0,00	R\$ 7,51	R\$ 0,00	R\$ 7,51	R\$ 0,00	R\$ 7,51	R\$ 0,00	R\$ 7,51	0,00	R\$ 0,00	0,00	R\$ 0,00	R\$ 0,00		
					0,00	R\$ 112,56	R\$ 0,00	R\$ 112,56	R\$ 0,00	R\$ 112,56	R\$ 0,00	R\$ 112,56	0,00	R\$ 0,00	0,00	R\$ 0,00	R\$ 0,00		
					0,00	R\$ 23,96	R\$ 0,00	R\$ 23,96	R\$ 0,00	R\$ 23,96	R\$ 0,00	R\$ 23,96	0,00	R\$ 0,00	0,00	R\$ 0,00	R\$ 0,00		
					0,00	R\$ 0,83	R\$ 0,00	R\$ 0,83	R\$ 0,00	R\$ 0,83	R\$ 0,00	R\$ 0,83	0,00	R\$ 0,00	0,00	R\$ 0,00	R\$ 0,00		
					0,00	R\$ 41,04	R\$ 0,00	R\$ 41,04	R\$ 0,00	R\$ 41,04	R\$ 0,00	R\$ 41,04	0,00	R\$ 0,00	0,00	R\$ 0,00	R\$ 0,00	R\$ 0,00	
4	COMPOSIÇÃO ALUBOLA 4.0	0544	FECHAMENTO ALVENARIA DE VEDAÇÃO DE BLOCOS VAZADOS DE CONCRETO DE 9X19X19 CM (ESPESSURA 14 CM) FORA DE PAREDES COM ÁREA LÍQUIDA MENOR DO QUE 6M <sup>2</sup> , SEM VAZOS, UTILIZANDO DE ASSENTAMENTO COM PREPARO MANUAL. AF. 06/2014	M2	0,00	R\$ 72,90	R\$ 0,00	R\$ 72,90	R\$ 0,00	R\$ 72,90	0,00	R\$ 0,00	0,00	R\$ 0,00	R\$ 0,00				
					0,00	R\$ 100,19	R\$ 0,00	R\$ 100,19	R\$ 0,00	R\$ 100,19	R\$ 0,00	R\$ 100,19	0,00	R\$ 0,00	0,00	R\$ 0,00	R\$ 0,00		
					0,00	R\$ 60,54	R\$ 0,00	R\$ 60,54	R\$ 0,00	R\$ 60,54	R\$ 0,00	R\$ 60,54	0,00	R\$ 0,00	0,00	R\$ 0,00	R\$ 0,00		
					0,00	R\$ 100,19	R\$ 0,00	R\$ 100,19	R\$ 0,00	R\$ 100,19	R\$ 0,00	R\$ 100,19	0,00	R\$ 0,00	0,00	R\$ 0,00	R\$ 0,00		
					0,00	R\$ 72,90	R\$ 0,00	R\$ 72,90	R\$ 0,00	R\$ 72,90	R\$ 0,00	R\$ 72,90	0,00	R\$ 0,00	0,00	R\$ 0,00	R\$ 0,00		
					0,00	R\$ 41,04	R\$ 0,00	R\$ 41,04	R\$ 0,00	R\$ 41,04	R\$ 0,00	R\$ 41,04	0,00	R\$ 0,00	0,00	R\$ 0,00	R\$ 0,00	R\$ 0,00	



**Evaldo Almeida Moraes**  
Engenheiro Civil  
RNP 051419303-3

Ivan Rodrigo Ferreira de Almeida  
Representante Legal  
Global Materiais, Serviços e  
Indústria LTDA

PREFEITURA MUNICIPAL DE SANTALUZ

Av. Getúlio Vargas - Centro Administrativo Cep. 48.880-000 - Santaluz-BA.  
 Telefone: 75 3265-2843 www.santaluz.ba.gov.br



ITEM	ORGÃO	CÓDIGO	DESCRIÇÃO DOS SERVIÇOS	UND	CONTRATADO			O.S. COMPLEMENTAR			TOTAL			MEDIÇÃO 03		ACUMULADO		BALDO	%
					QUANT.	P. UNIT. C/ BDI	P. TOTAL	QUANT.	P. UNIT. C/ BDI	P. TOTAL	QUANT.	P. UNIT. C/ BDI	P. TOTAL	QUANT.	PREÇO TOTAL	QUANT.	PREÇO TOTAL		
4.4	91	ORSE	ALVENARIA PEDRA CAL C/AREIA ARGAMASSADA C/ CIMENTO E AREIA TRAÇO 1-4 (1.5) - 1 SACO CIMENTO SORG / 5 PADIOLAS AREIA DIM. 0.35X0.45X0.23M - CONFECCÃO MECÂNICA E TRANSPORTE	M3	0,00	R\$ 526,79	R\$ 0,00		R\$ 526,79	R\$ 0,00	0,00	R\$ 526,79	R\$ 0,00		R\$ 0,00	0,00	R\$ 0,00	R\$ 0,00	
4.5	103322	SINAPI	(COMPOSIÇÃO REPRESENTATIVA) EXECUÇÃO DE ESTRUTURAS DE CONCRETO ARMADO, PARA EDIFICAÇÃO INSTITUCIONAL TERREIA, FCK = 25 MPA. AF_01/2017	M3	0,00	R\$ 4.096,48	R\$ 0,00		R\$ 4.096,48	R\$ 0,00	0,00	R\$ 4.096,48	R\$ 0,00		R\$ 0,00	0,00	R\$ 0,00	R\$ 0,00	
<b>Sub-total 4</b>							<b>R\$ 0,00</b>			<b>R\$ 0,00</b>			<b>R\$ 0,00</b>		<b>R\$ 0,00</b>		<b>R\$ 0,00</b>	<b>R\$ 0,00</b>	
5			<b>REVESTIMENTO</b>																
5.1	87548	SINAPI	MASSA ÚNICA, PARA RECEBIMENTO DE PINTURA, EM ARGAMASSA TRAÇO 1:2:8, PREPARO MANUAL, APLICADA MANUALMENTE EM FACES INTERNAS DE PAREDES, ESPESSURA DE 10MM, COM EXECUÇÃO DE TALISCAS	M2	0,00	R\$ 31,95	R\$ 0,00		R\$ 31,95	R\$ 0,00	0,00	R\$ 31,95	R\$ 0,00		R\$ 0,00	0,00	R\$ 0,00	R\$ 0,00	
<b>Sub-total 5</b>							<b>R\$ 0,00</b>			<b>R\$ 0,00</b>			<b>R\$ 0,00</b>		<b>R\$ 0,00</b>		<b>R\$ 0,00</b>	<b>R\$ 0,00</b>	
6			<b>MEIO FIO</b>																
6.1	94275	SINAPI	ASSENTAMENTO DE GUIA (MEIO-FIO) EM TRECHO RETO, CONFECCIONADA EM CONCRETO PRÉ-FABRICADO, DIMENSÕES 100X15X13X20 CM (COMPRIMENTO X BASE INFERIOR X BASE SUPERIOR X ALTURA), PARA URBANIZAÇÃO INTERNA DE EMPREENDIMENTOS. AF_06/2016.P	M	681,99	R\$ 51,39	R\$ 35.047,47		R\$ 51,39	R\$ 0,00	681,99	R\$ 51,39	R\$ 35.047,47		R\$ 0,00	681,99	R\$ 35.047,46	R\$ 0,00	0%
6.2	94276	SINAPI	ASSENTAMENTO DE GUIA (MEIO-FIO) EM TRECHO CURVO, CONFECCIONADA EM CONCRETO PRÉ-FABRICADO, DIMENSÕES 100X15X13X20 CM (COMPRIMENTO X BASE INFERIOR X BASE SUPERIOR X ALTURA), PARA URBANIZAÇÃO INTERNA DE EMPREENDIMENTOS. AF_06/2016.P	M	177,36	R\$ 56,38	R\$ 9.999,56		R\$ 56,38	R\$ 0,00	177,36	R\$ 56,38	R\$ 9.999,56		R\$ 0,00	177,36	R\$ 9.999,55	R\$ 0,00	0%
6.3	94277	SINAPI	ASSENTAMENTO DE GUIA (MEIO-FIO) EM TRECHO RETO, CONFECCIONADA EM CONCRETO PRÉ-FABRICADO, DIMENSÕES 80X80X8X25 CM (COMPRIMENTO X BASE INFERIOR X BASE SUPERIOR X ALTURA), PARA URBANIZAÇÃO INTERNA DE EMPREENDIMENTOS. AF_06/2016	M	104,08	R\$ 43,13	R\$ 4.488,97		R\$ 43,13	R\$ 0,00	104,08	R\$ 43,13	R\$ 4.488,97		R\$ 0,00	104,08	R\$ 4.488,97	R\$ 0,00	0%
6.4	93012	SINAPI C	ELETRODUTO RÍGIDO ROSCÁVEL, PVC, DN 110 MM (4"), PARA REDE ENTERRADA DE DISTRIBUIÇÃO DE ENERGIA ELÉTRICA - FORNECIMENTO E INSTALAÇÃO. AF_12/2021	M	0,00	R\$ 71,51	R\$ 0,00		R\$ 71,51	R\$ 0,00	0,00	R\$ 71,51	R\$ 0,00		R\$ 0,00	0,00	R\$ 0,00	R\$ 0,00	
6.5	97886	SINAPI C	CAIXA ENTERRADA ELÉTRICA RETANGULAR, EM ALVENARIA COM TIPOLOS CERÂMICOS NAÇIÇOS, FUNDO COM BRITA, DIMENSÕES INTERNAS: 0,3X0,3X0,3 M. AF_12/2020	UND	14,00	R\$ 213,96	R\$ 2.995,44		R\$ 213,96	R\$ 0,00	14,00	R\$ 213,96	R\$ 2.995,44		R\$ 0,00	14,00	R\$ 2.995,44	R\$ 0,00	0%
<b>Sub-total 6</b>							<b>R\$ 52.531,43</b>			<b>R\$ 0,00</b>		<b>R\$ 52.531,43</b>		<b>R\$ 0,00</b>	<b>R\$ 52.531,43</b>		<b>R\$ 0,00</b>	<b>R\$ 0,00</b>	
7			<b>PASSEIO / PAVIMENTAÇÃO</b>																
7.1	COMPOSIÇÃO 5.0		PAVIMENTAÇÃO EM CONCRETO, COM ESPESSURA DE 7 CM, COM ACABAMENTO FEITO UTILIZANDO ALISADORA DE CONCRETO (HELICOPTERO), INCLUIDO TELA DE AÇO SOLDADA NERVURADA CA60 - Q196 (3.11 KG/M2), DIÂMETRO DO FIO 5.0 MM, LARGURA = 2,45 M, ESPAÇAMENTO DA MALHA = 10 X 10 CM, JUNTA DE DILATAÇÃO EM PVC A CADA 2,00 M, CONCRETO FCK = 20 MPA	M2	756,25	R\$ 152,96	R\$ 115.676,00	118,62	R\$ 152,96	R\$ 18.144,12	874,87	R\$ 152,96	R\$ 133.820,12	118,62	R\$ 18.144,11	874,87	R\$ 133.820,11	R\$ 0,00	0%
7.2	7324	ORSE	Piso tátil direcional e/ou alerta, de concreto, cor laranja, p/deficientes visuais, dimensões 25x25cm, aplicado com argamassa industrializada ac-II, rejuntado, exclusive regularização de base	M2	0,00	R\$ 110,60	R\$ 0,00		R\$ 110,60	R\$ 0,00	0,00	R\$ 110,60	R\$ 0,00		R\$ 0,00	0,00	R\$ 0,00	R\$ 0,00	
7.3	11459	ORSE	Pavimentação em bloco de concreto vibroprensado, intertravado, cor natural, 10x20cm, e=10cm, 46ur/m2, NBR9781, Fck(mín)=35MPa, sob c/oxim areia grossa compactada c/ placa vibratória, e(c)comp=46cm, rejuntado c/ areia fina	M2	0,00	R\$ 100,71	R\$ 0,00		R\$ 100,71	R\$ 0,00	0,00	R\$ 100,71	R\$ 0,00		R\$ 0,00	0,00	R\$ 0,00	R\$ 0,00	
7.4	11457	ORSE	Pavimentação em bloco de concreto vibroprensado, intertravado, cor natural, 10x20cm, e=6cm, 46ur/m2, NBR9781, Fck(mín)=35MPa, sob c/oxim areia grossa compactada c/ placa vibratória, e(c)comp=46cm, rejuntado c/ areia fina	M2	81,58	R\$ 97,85	R\$ 7.966,29	563,08	R\$ 97,85	R\$ 54.984,76	644,66	R\$ 97,85	R\$ 62.951,05	563,08	R\$ 54.984,76	644,66	R\$ 62.951,04	R\$ 0,00	0%
7.5	11460	ORSE	Pavimentação em bloco de concreto vibroprensado, intertravado, cor laranja, 10x20cm, e=6cm, 46ur/m2, NBR9781, Fck(mín)=35MPa, sob c/oxim areia grossa compactada c/ placa vibratória, e(c)comp=46cm, rejuntado c/ areia fina	M2	432,35	R\$ 116,39	R\$ 50.321,22	52,00	R\$ 116,39	R\$ 6.052,28	484,35	R\$ 116,39	R\$ 56.373,50	414,46	R\$ 48.238,99	484,35	R\$ 56.373,49	R\$ 0,00	0%
7.6	95241	SINAPI	LASTRO DE CONCRETO, E=5CM, PREPARO MECÂNICO, INCLUSOS LANÇAMENTO E ADENSAMENTO	M2	0,00	R\$ 35,95	R\$ 0,00		R\$ 35,95	R\$ 0,00	0,00	R\$ 35,95	R\$ 0,00		R\$ 0,00	0,00	R\$ 0,00	R\$ 0,00	
7.7	COMPOSIÇÃO 6.0		PAVIMENTAÇÃO EM LAJOTA PRÉ-MOLDADA 50 X 50 CM CINZA, ASSENTADA COM ARGAMASSA DE CIMENTO E AREIA, TRAÇO 1:4, SOBRE LASTRO DE CONCRETO MANSO COM ESPESSURA DE 5 CM	M2	0,00	R\$ 117,56	R\$ 0,00		R\$ 117,56	R\$ 0,00	0,00	R\$ 117,56	R\$ 0,00		R\$ 0,00	0,00	R\$ 0,00	R\$ 0,00	
7.8	87737	SINAPI	CONTRAPISO EM ARGAMASSA TRAÇO 1:4 (CEMENTO E AREIA), PREPARO MANUAL, APLICADO EM ÁREAS MOLHADAS SOBRE LAJE, ADERIDO, ACABAMENTO NÃO REFORÇADO, ESPESSURA 2CM. AF_07/2021	M2	0,00	R\$ 53,65	R\$ 0,00		R\$ 53,65	R\$ 0,00	0,00	R\$ 53,65	R\$ 0,00		R\$ 0,00	0,00	R\$ 0,00	R\$ 0,00	
7.9 / 14.4	101747	SINAPI	PISO EM CONCRETO 20 MPA PREPARO MECÂNICO, ESPESSURA 7CM. AF_09/2020	M2	254,62	R\$ 84,23	R\$ 21.446,64		R\$ 84,23	R\$ 0,00	254,62	R\$ 84,23	R\$ 21.446,64		R\$ 0,00	254,62	R\$ 21.446,64	R\$ 0,00	0%
7.10	COMPOSIÇÃO 7.0		PISO EM CONCRETO FCK = 20 MPA, PREPARO MECÂNICO, ESPESSURA 7 CM, COM ARMAÇÃO EM TELA SOLDADA	M2	0,00	R\$ 109,16	R\$ 0,00		R\$ 109,16	R\$ 0,00	0,00	R\$ 109,16	R\$ 0,00		R\$ 0,00	0,00	R\$ 0,00	R\$ 0,00	
<b>Sub-total 7</b>							<b>R\$ 195.410,15</b>			<b>R\$ 79.181,16</b>		<b>R\$ 274.591,30</b>		<b>R\$ 121.367,86</b>	<b>R\$ 274.591,30</b>		<b>R\$ 0,00</b>	<b>R\$ 0,00</b>	
8			<b>DIVERSOS</b>																
8.1	101600	SINAPI	ESCORAMENTO DE LAJE, TIPO BLINDAGEM, COM PROFUNDIDADE DE 0 A 1,5 M, LARGURA MENOR QUE 1,5 M - EXECUÇÃO NÃO INCLUI MATERIAL. AF_08/2020	M2	0,00	R\$ 20,77	R\$ 0,00		R\$ 20,77	R\$ 0,00	0,00	R\$ 20,77	R\$ 0,00		R\$ 0,00	0,00	R\$ 0,00	R\$ 0,00	
8.2	101570	SINAPI	ESCORAMENTO DE VALA, TIPO PINTALEAMENTO, COM PROFUNDIDADE DE 0 A 1,5 M, LARGURA MENOR QUE 1,5 M. AF_08/2020	M2	0,00	R\$ 29,07	R\$ 0,00		R\$ 29,07	R\$ 0,00	0,00	R\$ 29,07	R\$ 0,00		R\$ 0,00	0,00	R\$ 0,00	R\$ 0,00	



**Evaldo Almeida Moraes**  
 Engenheiro Civil  
 RNP 051110202 2

Ivan Rodrigo Ferreira de Almeida  
 Representante Legal  
 Global Matérias, Serviços e



PREFEITURA MUNICIPAL DE SANTALUZ

Av. Getúlio Vargas - Centro Administrativo Cep. 48.880-000 - Santaluz-BA.  
 Telefone: 75 3265-2843 www.santaluz.ba.gov.br



ITEM	ORGÃO	CÓDIGO	DESCRIÇÃO DOS SERVIÇOS	UND	CONTRATADO			O.S. COMPLEMENTAR			TOTAL			MEDIÇÃO 03		ACUMULADO		BALDO	%	
					QUANT.	P. UNIT. C/ BDI	P. TOTAL	QUANT.	P. UNIT. C/ BDI	P. TOTAL	QUANT.	P. UNIT. C/ BDI	P. TOTAL	QUANT.	PREÇO TOTAL	QUANT.	PREÇO TOTAL			
8.42	89378	SINAPI	LUVA PVC, SOLDÁVEL, DN 25MM, INSTALADO EM RAMAL OU SUB-RAMAL DE ÁGUA - FORNECIMENTO E INSTALAÇÃO. AF. 12/2014	UND	0,00	R\$ 8,01	R\$ 0,00	R\$ 8,01	R\$ 0,00	0,00	R\$ 8,01	R\$ 0,00	R\$ 0,00	0,00	R\$ 0,00	0,00	R\$ 0,00	R\$ 0,00		
8.43	89379	SINAPI	LUVA DE CORRER, PVC, SOLDÁVEL, DN 25MM, INSTALADO EM RAMAL OU SUB-RAMAL DE ÁGUA - FORNECIMENTO E INSTALAÇÃO. AF. 12/2014	UND	0,00	R\$ 22,38	R\$ 0,00	R\$ 22,38	R\$ 0,00	0,00	R\$ 22,38	R\$ 0,00	R\$ 0,00	0,00	R\$ 0,00	0,00	R\$ 0,00	R\$ 0,00		
8.44	89393	SINAPI	TE PVC, SOLDÁVEL DN 20MM, INSTALADO EM RAMAL OU SUB-RAMAL DE ÁGUA - FORNECIMENTO E INSTALAÇÃO. AF. 12/2014	UND	0,00	R\$ 12,44	R\$ 0,00	R\$ 12,44	R\$ 0,00	0,00	R\$ 12,44	R\$ 0,00	R\$ 0,00	0,00	R\$ 0,00	0,00	R\$ 0,00	R\$ 0,00		
8.45	89394	SINAPI	TE COM BUCHA DE LATÃO NA BOLSA CENTRAL, PVC, SOLDÁVEL, DN 20MM X 1/2" x0094, INSTALADO EM RAMAL OU SUB-RAMAL DE ÁGUA - FORNECIMENTO E INSTALAÇÃO. AF. 12/2014	UND	0,00	R\$ 25,91	R\$ 0,00	R\$ 25,91	R\$ 0,00	0,00	R\$ 25,91	R\$ 0,00	R\$ 0,00	0,00	R\$ 0,00	0,00	R\$ 0,00	R\$ 0,00		
8.46	89395	SINAPI	TE PVC, SOLDÁVEL, DN 25MM, INSTALADO EM RAMAL OU SUB-RAMAL DE ÁGUA - FORNECIMENTO E INSTALAÇÃO. AF. 12/2014	UND	0,00	R\$ 14,88	R\$ 0,00	R\$ 14,88	R\$ 0,00	0,00	R\$ 14,88	R\$ 0,00	R\$ 0,00	0,00	R\$ 0,00	0,00	R\$ 0,00	R\$ 0,00		
8.47	89396	SINAPI	TE COM BUCHA DE LATÃO NA BOLSA CENTRAL, PVC, SOLDÁVEL, DN 25MM X 1/2" x0094, INSTALADO EM RAMAL OU SUB-RAMAL DE ÁGUA - FORNECIMENTO E INSTALAÇÃO. AF. 12/2014	UND	0,00	R\$ 26,40	R\$ 0,00	R\$ 26,40	R\$ 0,00	0,00	R\$ 26,40	R\$ 0,00	R\$ 0,00	0,00	R\$ 0,00	0,00	R\$ 0,00	R\$ 0,00		
8.48	89397	SINAPI	TE DE REDUÇÃO, PVC, SOLDÁVEL, DN 25MM X 20MM, INSTALADO EM RAMAL OU SUB-RAMAL DE ÁGUA - FORNECIMENTO E INSTALAÇÃO. AF. 12/2014	UND	0,00	R\$ 17,96	R\$ 0,00	R\$ 17,96	R\$ 0,00	0,00	R\$ 17,96	R\$ 0,00	R\$ 0,00	0,00	R\$ 0,00	0,00	R\$ 0,00	R\$ 0,00		
8.49	89408	SINAPI	JÓELHO 90 GRAUS, PVC, SOLDÁVEL, DN 25MM, INSTALADO EM RAMAL DE DISTRIBUIÇÃO DE ÁGUA - FORNECIMENTO E INSTALAÇÃO. AF. 12/2014	UND	0,00	R\$ 7,32	R\$ 0,00	R\$ 7,32	R\$ 0,00	0,00	R\$ 7,32	R\$ 0,00	R\$ 0,00	0,00	R\$ 0,00	0,00	R\$ 0,00	R\$ 0,00		
8.50	89409	SINAPI	JÓELHO 45 GRAUS, PVC, SOLDÁVEL, DN 25MM, INSTALADO EM RAMAL DE DISTRIBUIÇÃO DE ÁGUA - FORNECIMENTO E INSTALAÇÃO. AF. 12/2014	UND	0,00	R\$ 8,49	R\$ 0,00	R\$ 8,49	R\$ 0,00	0,00	R\$ 8,49	R\$ 0,00	R\$ 0,00	0,00	R\$ 0,00	0,00	R\$ 0,00	R\$ 0,00		
8.51	9387	ORSE	TUBO PVC RÍGIDO C/ANEL BORRACHA, SERIE REFORÇADA, P/ESGOTO E AGUAS PLUVIAIS, D = 100MM	M	0,00	R\$ 72,79	R\$ 0,00	R\$ 72,79	R\$ 0,00	0,00	R\$ 72,79	R\$ 0,00	R\$ 0,00	0,00	R\$ 0,00	0,00	R\$ 0,00	R\$ 0,00		
<b>Sub-total 8</b>							<b>R\$ 0,00</b>			<b>R\$ 0,00</b>		<b>R\$ 0,00</b>		<b>R\$ 0,00</b>		<b>R\$ 0,00</b>	<b>R\$ 0,00</b>	<b>R\$ 0,00</b>		
<b>9</b>																				
<b>PARQUE INFANTIL</b>																				
9.1	CPU PRÓPRIA		Fornecimento e assentamento de Casinha do Tarzan em eucalipto tratado, com pórtico de um balanço	UNID	2,00	R\$ 6.738,46	R\$ 13.476,92	R\$ 6.738,46	R\$ 0,00	2,00	R\$ 6.738,46	R\$ 13.476,92	1,00	R\$ 6.738,46	2,00	R\$ 13.476,92	2,00	R\$ 13.476,92	R\$ 0,00	0%
9.2	CPU PRÓPRIA		Fornecimento e assentamento de Balanço em eucalipto tratado	UNID	2,00	R\$ 2.999,72	R\$ 5.999,44	R\$ 2.999,72	R\$ 0,00	2,00	R\$ 2.999,72	R\$ 5.999,44	2,00	R\$ 5.999,44	2,00	R\$ 5.999,44	2,00	R\$ 5.999,44	R\$ 0,00	0%
9.3	CPU PRÓPRIA		Fornecimento e assentamento de Gangorra em eucalipto tratado	UNID	4,00	R\$ 2.332,78	R\$ 9.331,12	R\$ 2.332,78	R\$ 0,00	4,00	R\$ 2.332,78	R\$ 9.331,12	2,00	R\$ 4.665,56	4,00	R\$ 9.331,12	2,00	R\$ 9.331,12	R\$ 0,00	0%
9.4	CPU PRÓPRIA		Fornecimento e assentamento de Escorregador em fibra com escada em eucalipto tratado	UNID	2,00	R\$ 2.196,74	R\$ 4.393,48	R\$ 2.196,74	R\$ 0,00	2,00	R\$ 2.196,74	R\$ 4.393,48	2,00	R\$ 4.393,48	2,00	R\$ 4.393,48	2,00	R\$ 4.393,48	R\$ 0,00	0%
9.5	CPU PRÓPRIA		FORNECIMENTO E MONTAGEM DE CERCA DE PROTEÇÃO EM EUCALIPTO CLOEZIANA TRATADO A BASE DE CCA EM AUTOCLAVE, COM APLICAÇÃO DE STAIN NA COR NATURAL COM DUPLO FILTRO SOLAR, DIÂMETRO DO EUCALIPTO DE 6 A 8 CM, COM ANTI-RACHA NA EXTREMIDADE, FECHAMENTO COM TELA DE ALAMBRADO HD Nº 12 REVESTIDO DE PVC, MALHA 2,1/2 X 2,1/2", FIXADO COM FIO Nº 14 REVESTIDO EM PVC, MOLDO DO MEDINDO 1,50 X 1,00M, PARAFUSOS GALVANIZADOS COM TRAVAMENTO CLICKFIX, CONFORME PROJETO	M	48,99	R\$ 356,48	R\$ 17.463,96	R\$ 356,48	R\$ 0,00	48,99	R\$ 356,48	R\$ 17.463,96	48,99	R\$ 17.463,96	48,99	R\$ 17.463,96	48,99	R\$ 17.463,96	R\$ 0,00	0%
9.6	CPU PRÓPRIA		FORNECIMENTO E MONTAGEM DE PORTÃO PARA CERCA DE PROTEÇÃO EM EUCALIPTO CLOEZIANA TRATADO A BASE DE CCA EM AUTOCLAVE, COM APLICAÇÃO DE STAIN NA COR NATURAL COM DUPLO FILTRO SOLAR, DIÂMETRO DO EUCALIPTO DE 6 A 8 CM, COM ANTI-RACHA NAS EXTREMIDADES, DOBRADIÇAS REFORÇADAS PARA PORTÃO DE MADEIRA DE 1,35 MM COM PINTURA EPOXI, COM TELHA HD Nº 12 REVESTIDO DE PVC MALHA 2,1/2 X 2,1/2"	UNID	1,00	R\$ 524,82	R\$ 524,82	R\$ 524,82	R\$ 0,00	1,00	R\$ 524,82	R\$ 524,82	1,00	R\$ 524,82	1,00	R\$ 524,82	1,00	R\$ 524,82	R\$ 0,00	0%
<b>Sub-total 9</b>							<b>R\$ 51.189,74</b>			<b>R\$ 0,00</b>		<b>R\$ 51.189,74</b>		<b>R\$ 39.785,71</b>		<b>R\$ 51.189,74</b>	<b>R\$ 0,00</b>	<b>R\$ 0,00</b>		
<b>10</b>																				
<b>PERGOLADO</b>																				
10.1	4203	ORSE	FORNECIMENTO DE PEÇA DE EUCALIPTO TRATADO, D= 19 A 22CM, L= 4,00 M (MOURÕES)	PÇ	8,00	R\$ 598,00	R\$ 4.784,00	R\$ 598,00	R\$ 0,00	8,00	R\$ 598,00	R\$ 4.784,00	4,00	R\$ 2.392,00	8,00	R\$ 4.784,00	8,00	R\$ 4.784,00	R\$ 0,00	0%
10.2	4244	ORSE	FORNECIMENTO DE PEÇA DE EUCALIPTO TRATADO, D= 16 A 19CM, L= 3,00 M (VIGAS)	PÇ	6,00	R\$ 283,47	R\$ 1.700,82	R\$ 283,47	R\$ 0,00	6,00	R\$ 283,47	R\$ 1.700,82	3,00	R\$ 850,41	6,00	R\$ 1.700,82	6,00	R\$ 1.700,82	R\$ 0,00	0%
10.3	4453	ORSE	FORNECIMENTO DE PEÇA DE EUCALIPTO TRATADO, D= 10 A 13CM, L= 4,00 M (PERGULAS)	PÇ	12,00	R\$ 83,16	R\$ 997,92	R\$ 83,16	R\$ 0,00	12,00	R\$ 83,16	R\$ 997,92	6,00	R\$ 498,96	12,00	R\$ 997,92	12,00	R\$ 997,92	R\$ 0,00	0%
10.4	9857	ORSE	Assentamento de peças de eucalipto tratado, d=19 a 22cm para confecção de pergolado (ref:obra Serapietes)	M	91,00	R\$ 37,49	R\$ 3.411,59	R\$ 37,49	R\$ 0,00	91,00	R\$ 37,49	R\$ 3.411,59	76,58	R\$ 2.870,98	91,00	R\$ 3.411,59	91,00	R\$ 3.411,59	R\$ 0,00	0%
10.5	9858	ORSE	Assentamento de peças de eucalipto tratado, d=10 a 13cm para confecção de pergolado (ref:obra Serapietes)	M	44,01	R\$ 18,78	R\$ 826,51	R\$ 18,78	R\$ 0,00	44,01	R\$ 18,78	R\$ 826,51	22,00	R\$ 413,16	44,01	R\$ 826,50	44,01	R\$ 826,50	R\$ 0,00	0%
10.6	7988	ORSE	PINTURA DE PROTEÇÃO SOBRE MADEIRA, COM 02 DEMÃOS, VERNIZ POLISTEN - STAIN, AÇÃO FUNGICIDA E INSETICIDA, COR TRANSPARENTE, SAYERLACK OU SIMILAR	M2	45,79	R\$ 20,64	R\$ 945,11	R\$ 20,64	R\$ 0,00	45,79	R\$ 20,64	R\$ 945,11	23,00	R\$ 474,72	45,79	R\$ 945,11	45,79	R\$ 945,11	R\$ 0,00	0%
<b>Sub-total 10</b>							<b>R\$ 12.665,94</b>			<b>R\$ 0,00</b>		<b>R\$ 12.665,94</b>		<b>R\$ 7.500,23</b>		<b>R\$ 12.665,94</b>	<b>R\$ 0,00</b>	<b>R\$ 0,00</b>		
<b>11</b>																				
<b>ALAMBRADO E GUARDA-CORPO EM EUCALIPTO</b>																				
11.1	11115	ORSE	Fornecimento e assentamento de peças de eucalipto tratado, d=13 a 16cm	M	0,00	R\$ 76,52	R\$ 0,00	R\$ 76,52	R\$ 0,00	0,00	R\$ 76,52	R\$ 0,00	R\$ 0,00	0,00	R\$ 0,00	0,00	R\$ 0,00	R\$ 0,00		
11.2	9603	ORSE	Fornecimento e colocação de tela de arame galvanizado fio 12 bwg, malha 2", revestido em pvc, formando quadros de 2,00 x 2,00 m, exceto quadros em tubos ferro galvanizado	M2	0,00	R\$ 1.700,00	R\$ 0,00	R\$ 1.700,00	R\$ 0,00	0,00	R\$ 1.700,00	R\$ 0,00	R\$ 0,00	0,00	R\$ 0,00	0,00	R\$ 0,00	R\$ 0,00		
11.3	8666	ORSE	GUARDA-CORPO EM MADEIRA REFORÇADA (EUCALIPTO), H= 1,00M	M	0,00	R\$ 231,71	R\$ 0,00	R\$ 231,71	R\$ 0,00	0,00	R\$ 231,71	R\$ 0,00	R\$ 0,00	0,00	R\$ 0,00	0,00	R\$ 0,00	R\$ 0,00		
<b>Sub-total 11</b>							<b>R\$ 0,00</b>			<b>R\$ 0,00</b>		<b>R\$ 0,00</b>		<b>R\$ 0,00</b>		<b>R\$ 0,00</b>	<b>R\$ 0,00</b>	<b>R\$ 0,00</b>		
<b>12</b>																				
<b>PAISAGISMO</b>																				
12.1	10234	ORSE	Grama esmeralda em placas, fornecimento e plantio	M2	185,57	R\$ 24,32	R\$ 4.513,06	R\$ 24,32	R\$ 0,00	185,57	R\$ 24,32	R\$ 4.513,06	152,04	R\$ 3.697,61	185,57	R\$ 4.513,06	185,57	R\$ 4.513,06	R\$ 0,00	0%
12.2	COTAÇÃO		FORNECIMENTO E INSTALAÇÃO DE GRAMA SINTÉTICA COM ALTURA MAIOR OU IGUAL A 20 MM	M2	308,97	R\$ 118,92	R\$ 36.742,71	R\$ 118,92	R\$ 0,00	308,97	R\$ 118,92	R\$ 36.742,71	148,08	R\$ 17.609,67	308,97	R\$ 36.742,71	308,97	R\$ 36.742,71	R\$ 0,00	0%



**Evaldo Almeida Moraes**  
 Engenheiro Civil  
 RNP 041.110.203.2

**Ivan Rodrigo Ferreira de Almeida**  
 Representante Legal  
 Global Materiais, Serviços e

**PREFEITURA MUNICIPAL DE SANTALUZ**  
 Av. Getúlio Vargas - Centro Administrativo Cep. 48.880-000 - Santaluz-BA  
 Telefone: 75 3265-2843 www.santaluz.ba.gov.br



ITEM	ORGÃO	CÓDIGO	DESCRIÇÃO DOS SERVIÇOS	UND	CONTRATADO			O.S. COMPLEMENTAR			TOTAL			MEDIÇÃO 03		ACUMULADO		BALDO	%
					QUANT.	P. UNIT. C/ BDI	P. TOTAL	QUANT.	P. UNIT. C/ BDI	P. TOTAL	QUANT.	P. UNIT. C/ BDI	P. TOTAL	QUANT.	PRECIO TOTAL	QUANT.	PRECIO TOTAL		
12.3	CPU PRÓPRIA		FORN. E ASSENT. DE LIXEIRA MEIA LUA QUADRADA DE EUCALIPTO TRATADO 50X50X120 (LxLxH)	UND	6,00	R\$ 441,43	R\$ 2.648,58	R\$ 441,43	R\$ 0,00	6,00	R\$ 441,43	R\$ 2.648,58	4,00	R\$ 1.765,72	6,00	R\$ 2.648,58	R\$ 0,00	0%	
12.4	CPU PRÓPRIA		Banco de madeira com encosto em eucalipto tratado (2,00X0,50X0M)	UND	11,00	R\$ 1.032,05	R\$ 11.352,55	R\$ 1.032,05	R\$ 0,00	11,00	R\$ 1.032,05	R\$ 11.352,55	6,00	R\$ 6.192,30	11,00	R\$ 11.352,55	R\$ 0,00	0%	
12.5	CPU PRÓPRIA		Planta - Palmeira Imperial h=4,00 a 5,00 m (fornecimento e plantio)	UND	14,00	R\$ 1.262,12	R\$ 17.669,68	R\$ 1.262,12	R\$ 0,00	14,00	R\$ 1.262,12	R\$ 17.669,68	8,00	R\$ 10.096,96	14,00	R\$ 17.669,68	R\$ 0,00	0%	
<b>Sub-total 12</b>							<b>R\$ 72.926,58</b>		<b>R\$ 0,00</b>		<b>R\$ 72.926,58</b>		<b>R\$ 39.362,26</b>		<b>R\$ 72.926,58</b>		<b>R\$ 0,00</b>		
<b>13</b>			<b>EQUIPAMENTOS DE SAÚDE E GINÁSTICA</b>																
13.1	CPU PRÓPRIA		Fornecimento e assentamento de mesa para jogos pré-moldada, incluindo carga, transporte e descarga	UND	2,00	R\$ 1.101,55	R\$ 2.203,10	R\$ 1.101,55	R\$ 0,00	2,00	R\$ 1.101,55	R\$ 2.203,10	2,00	R\$ 2.203,10	2,00	R\$ 2.203,10	R\$ 0,00	0%	
13.2	CPU PRÓPRIA		Fornecimento e assentamento de barra paralela em eucalipto tratado (L=2,5. H= 1,30M)	UND	1,00	R\$ 1.232,24	R\$ 1.232,24	R\$ 1.232,24	R\$ 0,00	1,00	R\$ 1.232,24	R\$ 1.232,24	1,00	R\$ 1.232,24	1,00	R\$ 1.232,24	R\$ 0,00	0%	
13.3	CPU PRÓPRIA		Fornecimento e assentamento de barra de apoio de O2 níveis em eucalipto tratado	UND	1,00	R\$ 1.703,51	R\$ 1.703,51	R\$ 1.703,51	R\$ 0,00	1,00	R\$ 1.703,51	R\$ 1.703,51	1,00	R\$ 1.703,51	1,00	R\$ 1.703,51	R\$ 0,00	0%	
13.4	CPU PRÓPRIA		Fornecimento e assentamento de Simulador de Cavalgada Simples	UND	2,00	R\$ 2.786,87	R\$ 5.573,74	R\$ 2.786,87	R\$ 0,00	2,00	R\$ 2.786,87	R\$ 5.573,74	1,00	R\$ 2.786,87	2,00	R\$ 5.573,74	R\$ 0,00	0%	
13.5	CPU PRÓPRIA		Fornecimento e assentamento de Simulador de Esqui Individual	UND	2,00	R\$ 2.821,81	R\$ 5.643,62	R\$ 2.821,81	R\$ 0,00	2,00	R\$ 2.821,81	R\$ 5.643,62	1,00	R\$ 2.821,81	2,00	R\$ 5.643,62	R\$ 0,00	0%	
13.6	CPU PRÓPRIA		Fornecimento e assentamento de Remada Sentada	UND	2,00	R\$ 2.727,51	R\$ 5.455,02	R\$ 2.727,51	R\$ 0,00	2,00	R\$ 2.727,51	R\$ 5.455,02	1,00	R\$ 2.727,51	2,00	R\$ 5.455,02	R\$ 0,00	0%	
13.7	CPU PRÓPRIA		Fornecimento e assentamento de Multiexercitador 7x1	UND	1,00	R\$ 7.213,70	R\$ 7.213,70	R\$ 7.213,70	R\$ 0,00	1,00	R\$ 7.213,70	R\$ 7.213,70	1,00	R\$ 7.213,70	1,00	R\$ 7.213,70	R\$ 0,00	0%	
<b>Sub-total 13</b>							<b>R\$ 29.024,93</b>		<b>R\$ 0,00</b>		<b>R\$ 29.024,93</b>		<b>R\$ 20.688,74</b>		<b>R\$ 29.024,93</b>		<b>R\$ 0,00</b>		
<b>14</b>			<b>QUADRA POLIESPORTIVA</b>																
14.1	9962	ORSE	LASTRO DE BRITA GRADUADA APILADA E=10CM	M2	0,00	R\$ 30,74	R\$ 0,00	R\$ 30,74	R\$ 0,00	0,00	R\$ 30,74	R\$ 0,00	R\$ 0,00	0,00	R\$ 0,00	R\$ 0,00	R\$ 0,00	R\$ 0,00	
14.2	97113	SINAPI	APLICAÇÃO DE LONA PLÁSTICA PARA EXECUÇÃO DE PAVIMENTOS DE CONCRETO AF_11/2017	M2	0,00	R\$ 2,87	R\$ 0,00	R\$ 2,87	R\$ 0,00	0,00	R\$ 2,87	R\$ 0,00	R\$ 0,00	0,00	R\$ 0,00	0,00	R\$ 0,00	R\$ 0,00	
14.3	10012	ORSE	FORNECIMENTO E INSTALAÇÃO DE TELA AÇO SOLDADA NERVURADA CA-60; MALHA 15X15CM; FERRO 4,2MM; PAINEL 2X3M, (1.50KG/M²); MALHA POP REFORÇADA GERDAU OU SIMILAR	M2	0,00	R\$ 35,48	R\$ 0,00	R\$ 35,48	R\$ 0,00	0,00	R\$ 35,48	R\$ 0,00	R\$ 0,00	0,00	R\$ 0,00	0,00	R\$ 0,00	R\$ 0,00	
14.4	101747	SINAPI	PISO EM CONCRETO 20 MPA PREPARO MECÂNICO, ESPESURA 7CM AF_09/2020	M2	0,00	R\$ 84,23	R\$ 0,00	R\$ 84,23	R\$ 0,00	0,00	R\$ 84,23	R\$ 0,00	R\$ 0,00	0,00	R\$ 0,00	0,00	R\$ 0,00	R\$ 0,00	
14.5	97114	SINAPI	EXECUÇÃO DE JUNTAS DE CONTRAÇÃO PARA PAVIMENTOS DE CONCRETO AF_11/2017	M2	0,00	R\$ 0,51	R\$ 0,00	R\$ 0,51	R\$ 0,00	0,00	R\$ 0,51	R\$ 0,00	R\$ 0,00	0,00	R\$ 0,00	0,00	R\$ 0,00	R\$ 0,00	
14.6	97097	SINAPI	ACABAMENTO POLIDO PARA PISO DE CONCRETO ARMADO DE ALTA RESISTÊNCIA AF_09/2017	M2	0,00	R\$ 42,10	R\$ 0,00	R\$ 42,10	R\$ 0,00	0,00	R\$ 42,10	R\$ 0,00	R\$ 0,00	0,00	R\$ 0,00	0,00	R\$ 0,00	R\$ 0,00	
14.7	102364	SINAPI	ALAMBRADO PARA QUADRA POLIESPORTIVA, ESTRUTURADO POR TUBOS DE AÇO GALVANIZADO, (MONTANTES COM DIÂMETRO 2", TRAVESSAS E ESCORAS COM DIÂMETRO 1 1/2" COM TELA DE ARAME GALVANIZADO, FIO 10 BWG E MALHA QUADRADA 5X5CM (EXCETO MURETA) AF_03/2021	M2	0,00	R\$ 280,74	R\$ 0,00	R\$ 280,74	R\$ 0,00	0,00	R\$ 280,74	R\$ 0,00	R\$ 0,00	0,00	R\$ 0,00	0,00	R\$ 0,00	R\$ 0,00	
14.8	10069	ORSE	Traves oficial para futebol de salão 3x2m em aço galv 3", com requadro e redes de polietileno fio 4mm (conjunto p/futebol)	PAR	0,00	R\$ 6.466,86	R\$ 0,00	R\$ 6.466,86	R\$ 0,00	0,00	R\$ 6.466,86	R\$ 0,00	R\$ 0,00	0,00	R\$ 0,00	0,00	R\$ 0,00	R\$ 0,00	
14.9	2419	ORSE	Estrutura metálica fixa, p/ tabela em aço com arço e cesta p/ basquete, padrão oficial, em tubo galvanizado d=5"- instalada	PAR	0,00	R\$ 8.176,76	R\$ 0,00	R\$ 8.176,76	R\$ 0,00	0,00	R\$ 8.176,76	R\$ 0,00	R\$ 0,00	0,00	R\$ 0,00	0,00	R\$ 0,00	R\$ 0,00	
14.10	12808	ORSE	Refletor Slim LED 200W de potência, branco Frio, 6500K, Autovolt, marca G-light ou similar	UND	0,00	R\$ 388,45	R\$ 0,00	R\$ 388,45	R\$ 0,00	0,00	R\$ 388,45	R\$ 0,00	R\$ 0,00	0,00	R\$ 0,00	0,00	R\$ 0,00	R\$ 0,00	
14.11	10794	ORSE	Poste Circular de concreto 77150- fornecimento e assentamento	UND	0,00	R\$ 886,43	R\$ 0,00	R\$ 886,43	R\$ 0,00	0,00	R\$ 886,43	R\$ 0,00	R\$ 0,00	0,00	R\$ 0,00	0,00	R\$ 0,00	R\$ 0,00	
14.12	2758	ORSE	Tela de nylon, fio 30-36 (3,6mm), malha 10x10cm	M1	0,00	R\$ 12,48	R\$ 0,00	R\$ 12,48	R\$ 0,00	0,00	R\$ 12,48	R\$ 0,00	R\$ 0,00	0,00	R\$ 0,00	0,00	R\$ 0,00	R\$ 0,00	
14.13	5032	ORSE	Instalação de tela exclusiva a tela	M1	0,00	R\$ 16,20	R\$ 0,00	R\$ 16,20	R\$ 0,00	0,00	R\$ 16,20	R\$ 0,00	R\$ 0,00	0,00	R\$ 0,00	0,00	R\$ 0,00	R\$ 0,00	
14.14	102491	SINAPI	PINTURA DE PISO COM TINTA ACRÍLICA, APLICAÇÃO MANUAL, 2 DEMÃOS, INCLUSO FUNDO PREPARADOR AF_05/2021	M2	0,00	R\$ 21,45	R\$ 0,00	R\$ 21,45	R\$ 0,00	0,00	R\$ 21,45	R\$ 0,00	R\$ 0,00	0,00	R\$ 0,00	0,00	R\$ 0,00	R\$ 0,00	
14.15	102500	SINAPI	PINTURA DE DEMARCAÇÃO DE VAGA COM TINTA ACRÍLICA, E = 10 CM, APLICAÇÃO MANUAL AF_05/2021	M	0,00	R\$ 4,82	R\$ 0,00	R\$ 4,82	R\$ 0,00	0,00	R\$ 4,82	R\$ 0,00	R\$ 0,00	0,00	R\$ 0,00	0,00	R\$ 0,00	R\$ 0,00	
<b>Sub-total 14</b>							<b>R\$ 0,00</b>		<b>R\$ 0,00</b>		<b>R\$ 0,00</b>		<b>R\$ 0,00</b>		<b>R\$ 0,00</b>		<b>R\$ 0,00</b>		
<b>15</b>			<b>ILUMINAÇÃO PÚBLICA</b>																
15.1	9379	ORSE	HASTE COBREADA COPPERWELDED P/ATERRAMENTO D= 5/8" X 2,40M	UND	10,00	R\$ 48,05	R\$ 480,50	R\$ 48,05	R\$ 0,00	10,00	R\$ 48,05	R\$ 480,50	10,00	R\$ 480,50	10,00	R\$ 480,50	R\$ 0,00	0%	
15.2	95748	SINAPI	ELETRÓDUTO DE AÇO GALVANIZADO, CLASSE SEMI PESADO, DN 40 MM (1 1/2"), APARENTE, INSTALADO EM TETO - FORNECIMENTO E INSTALAÇÃO AF_11/2016_P	M	0,00	R\$ 58,94	R\$ 0,00	R\$ 58,94	R\$ 0,00	0,00	R\$ 58,94	R\$ 0,00	R\$ 0,00	0,00	R\$ 0,00	0,00	R\$ 0,00	R\$ 0,00	
15.3	91833	SINAPI	ELETRÓDUTO FLEXÍVEL CORRUGADO REFORÇADO, PVC, DN 20 MM (1/2"), PARA CIRCUITOS TERMINAIS, INSTALADO EM FORRO - FORNECIMENTO E INSTALAÇÃO.	M	176,90	R\$ 9,83	R\$ 1.738,93	R\$ 9,83	R\$ 0,00	176,90	R\$ 9,83	R\$ 1.738,93	176,90	R\$ 1.738,92	176,90	R\$ 1.738,92	R\$ 0,00	0%	
15.4	9006	ORSE	CABO DE COBRE ISOLADO HEPR (XLPE), RIGIDO, 16MM², 1kV/90°C	M	0,00	R\$ 27,75	R\$ 0,00	R\$ 27,75	R\$ 0,00	0,00	R\$ 27,75	R\$ 0,00	R\$ 0,00	0,00	R\$ 0,00	0,00	R\$ 0,00	R\$ 0,00	
15.5	9007	ORSE	CABO DE COBRE ISOLADO HEPR (XLPE), RIGIDO, 35MM², 1kV/90°C	M	0,00	R\$ 55,13	R\$ 0,00	R\$ 55,13	R\$ 0,00	0,00	R\$ 55,13	R\$ 0,00	R\$ 0,00	0,00	R\$ 0,00	0,00	R\$ 0,00	R\$ 0,00	
15.6	6386	ORSE	CAIXA DE PASSAGEM CP1-60	UND	0,00	R\$ 339,06	R\$ 0,00	R\$ 339,06	R\$ 0,00	0,00	R\$ 339,06	R\$ 0,00	R\$ 0,00	0,00	R\$ 0,00	0,00	R\$ 0,00	R\$ 0,00	
15.7	101632	SINAPI	RELÉ FOTOELÉTRICO PARA COMANDO DE ILUMINAÇÃO EXTERNA 1000 W - FORNECIMENTO E INSTALAÇÃO AF_08/2020	UND	0,00	R\$ 65,86	R\$ 0,00	R\$ 65,86	R\$ 0,00	0,00	R\$ 65,86	R\$ 0,00	R\$ 0,00	0,00	R\$ 0,00	0,00	R\$ 0,00	R\$ 0,00	
15.8	473	ORSE	DISJUNTOR TERMOMAGNÉTICO MONOPOLAR 10 A, PADRÃO NEMA (AMERICANO - LINHA PRETA)	UND	0,00	R\$ 26,33	R\$ 0,00	R\$ 26,33	R\$ 0,00	0,00	R\$ 26,33	R\$ 0,00	R\$ 0,00	0,00	R\$ 0,00	0,00	R\$ 0,00	R\$ 0,00	
15.9	11994	SINAPI	LUMINÁRIA EM LED PARA ILUMINAÇÃO PÚBLICA, 30W BIVOLT, SELO A INMETRO, CORPO EM ALUMÍNIO INJ.FP 0,97, PROT. DPS 10KV, IP66, IK09, TEMP. COR 5000K, IRC= DU 70%, V. UTIL 50 000H, 120 LM/W GAR 5 ANOS, MODELO GL216 G-LIGHT OU SIMILAR - REV 01	UND	20,00	R\$ 705,73	R\$ 14.114,60	R\$ 705,73	R\$ 0,00	20,00	R\$ 705,73	R\$ 14.114,60	R\$ 0,00			R\$ 0,00			
15.10	101539	SINAPI	ARMAÇÃO SECUNDÁRIA, COM 2 ESTRIBOS E 2 ISOLADORES - FORNECIMENTO E INSTALAÇÃO AF_07/2020	UND	0,00	R\$ 115,37	R\$ 0,00	R\$ 115,37	R\$ 0,00	0,00	R\$ 115,37	R\$ 0,00	R\$ 0,00	0,00	R\$ 0,00	0,00	R\$ 0,00	R\$ 0,00	

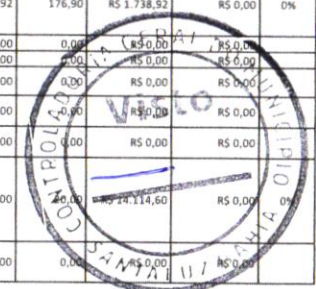

**Evaldo Almeida Moraes**  
 Engenheiro Civil  
 RNP 051417303-3

Ivan Rodrigo Ferreira de Almeida  
 Representante Legal  
 Global Materiais, Serviços e  
 Manutenção LTDA

PREFEITURA MUNICIPAL DE SANTALUZ

Av. Getúlio Vargas - Centro Administrativo Cep: 48.880-000 - Santaluz-BA.  
 Telefone: 75 3265-2843 www.santaluz.ba.gov.br



ITEM	ORGÃO	CÓDIGO	DESCRIÇÃO DOS SERVIÇOS	UND	CONTRATADO			O.S. COMPLEMENTAR			TOTAL			MEDIÇÃO 83		ACUMULADO		BALDO	%
					QUANT.	P. UNIT. C/ BDI	P. TOTAL	QUANT.	P. UNIT. C/ BDI	P. TOTAL	QUANT.	P. UNIT. C/ BDI	P. TOTAL	QUANT.	PREÇO TOTAL	QUANT.	PREÇO TOTAL		
15.11	9200	ORSE	CAIXA PRÉ MOLDADA EM CONCRETO COM TAMPAS PARA ATERRAMENTO 20X20X15 PADRÃO ENERGISA	UND	0,00	R\$ 28,43	R\$ 0,00	R\$ 28,43	R\$ 0,00	0,00	R\$ 28,43	R\$ 0,00	R\$ 0,00	0,00	R\$ 0,00	R\$ 0,00	R\$ 0,00	R\$ 0,00	
15.12	2892	ORSE	FORNECIMENTO ISOLADOR ROLDANA PORCELANA	UND	0,00	R\$ 4,87	R\$ 0,00	R\$ 4,87	R\$ 0,00	0,00	R\$ 4,87	R\$ 0,00	R\$ 0,00	0,00	R\$ 0,00	R\$ 0,00	R\$ 0,00	R\$ 0,00	
15.13	10311	ORSE	CAIXA DE MEDIÇÃO DIRETA ATÉ 200A CONFECCIONADA EM CHAPA GALVANIZADA E PINTADA ELETROSTÁTICAMENTE D=100X60X15 CM	UND	0,00	R\$ 2.796,75	R\$ 0,00	R\$ 2.796,75	R\$ 0,00	0,00	R\$ 2.796,75	R\$ 0,00	R\$ 0,00	0,00	R\$ 0,00	R\$ 0,00	R\$ 0,00	R\$ 0,00	
15.14	101876	SINAPI	QUADRO DE DISTRIBUIÇÃO DE ENERGIA EM PVC, DE EMBUTIR, SEM BARRAMENTO, PARA 6 DISJUNTORES - FORNECIMENTO E INSTALAÇÃO. AF_10/2020	UND	0,00	R\$ 85,13	R\$ 0,00	R\$ 85,13	R\$ 0,00	0,00	R\$ 85,13	R\$ 0,00	R\$ 0,00	0,00	R\$ 0,00	R\$ 0,00	R\$ 0,00	R\$ 0,00	
15.15	COMPOSIÇÃO 17.0		POSTE DE EUCALIPTO TRATADO, H=6M, DUAS PETALAS	UND	0,00	R\$ 2.123,77	R\$ 0,00	R\$ 2.123,77	R\$ 0,00	0,00	R\$ 2.123,77	R\$ 0,00	R\$ 0,00	0,00	R\$ 0,00	R\$ 0,00	R\$ 0,00	R\$ 0,00	
<b>Sub-total 15</b>							<b>R\$ 16.334,03</b>			<b>R\$ 0,00</b>		<b>R\$ 16.334,03</b>		<b>R\$ 2.219,42</b>		<b>R\$ 16.334,03</b>	<b>R\$ 0,00</b>		
<b>16</b>			<b>LIMPEZA E EXPURGO</b>																
16.1	COMPOSIÇÃO 17.0		LIMPEZA FINAL DA OBRA	M2	1431,75	R\$ 4,76	R\$ 6.815,13	R\$ 4,76	R\$ 0,00	1431,75	R\$ 4,76	R\$ 6.815,13	1431,75	R\$ 6.815,13	1431,75	R\$ 6.815,13	R\$ 0,00	0%	
16.2	COMPOSIÇÃO AUXILIAR 1.0		TRANSPORTE HORIZONTAL DE MATERIAIS DIVERSOS A 50M	M3	0,00	R\$ 57,86	R\$ 0,00	R\$ 57,86	R\$ 0,00	0,00	R\$ 57,86	R\$ 0,00	R\$ 0,00	0,00	R\$ 0,00	R\$ 0,00	R\$ 0,00	R\$ 0,00	
16.3	COMPOSIÇÃO 18.0		TRANSPORTE VERTICAL DE MATERIAIS DIVERSOS, MANJAL, H DE DESAVEL DE 10 M	M3	0,00	R\$ 123,08	R\$ 0,00	R\$ 123,08	R\$ 0,00	0,00	R\$ 123,08	R\$ 0,00	R\$ 0,00	0,00	R\$ 0,00	R\$ 0,00	R\$ 0,00	R\$ 0,00	
16.4	COMPOSIÇÃO AUXILIAR 2.0		CARGA MANUAL DE ENTULHO EM CAMINHÃO BASCULANTE	M3	0,00	R\$ 16,67	R\$ 0,00	R\$ 16,67	R\$ 0,00	0,00	R\$ 16,67	R\$ 0,00	R\$ 0,00	0,00	R\$ 0,00	R\$ 0,00	R\$ 0,00	R\$ 0,00	
16.5	93590	SINAPI	TRANSPORTE COM CAMINHÃO BASCULANTE DE 10 M3, EM VIA URBANA PAVIMENTADA M3 KM DMT ACIMA DE 30KM	M3xKM	0,00	R\$ 0,83	R\$ 0,00	R\$ 0,83	R\$ 0,00	0,00	R\$ 0,83	R\$ 0,00	R\$ 0,00	0,00	R\$ 0,00	R\$ 0,00	R\$ 0,00	R\$ 0,00	
16.6	12913	ORSE	DESCARTE DE RESÍDUOS LIMPO, TIPO ENTULHO PURO (CINZA E VERMELHO)_X0096, RESTO DE OBRA DA CONSTRUÇÃO CIVIL EM ÁREA LICENCIADA.	T	618,04	R\$ 24,27	R\$ 14.999,83	R\$ 24,27	R\$ 0,00	618,04	R\$ 24,27	R\$ 14.999,83	618,04	R\$ 14.999,83	618,04	R\$ 14.999,83	R\$ 0,00	0%	
<b>Sub-total 16</b>							<b>R\$ 21.814,96</b>			<b>R\$ 0,00</b>		<b>R\$ 21.814,96</b>		<b>R\$ 21.814,96</b>		<b>R\$ 21.814,96</b>	<b>R\$ 0,00</b>		
<b>17</b>			<b>ADMINISTRAÇÃO DA OBRA</b>																
17.1	90777	SINAPI	ENGENHEIRO CIVIL DE OBRA JUNIOR COM ENCARGOS COMPLEMENTARES	H	30,00	R\$ 120,65	R\$ 3.619,50	R\$ 120,65	R\$ 0,00	30,00	R\$ 120,65	R\$ 3.619,50	30,00	R\$ 3.619,50	30,00	R\$ 3.619,50	R\$ 0,00	0%	
17.2	90776	SINAPI	ENCARREGADO GERAL COM ENCARGOS COMPLEMENTARES	H	100,00	R\$ 40,53	R\$ 4.053,00	R\$ 40,53	R\$ 0,00	100,00	R\$ 40,53	R\$ 4.053,00	100,00	R\$ 4.053,00	100,00	R\$ 4.053,00	R\$ 0,00	0%	
17.3	88326	SINAPI	VIGIA NOTURNO COM ENCARGOS COMPLEMENTARES	H	100,00	R\$ 30,71	R\$ 3.071,00	R\$ 30,71	R\$ 0,00	100,00	R\$ 30,71	R\$ 3.071,00	100,00	R\$ 3.071,00	100,00	R\$ 3.071,00	R\$ 0,00	0%	
<b>Sub-total 17</b>							<b>R\$ 10.743,50</b>			<b>R\$ 0,00</b>		<b>R\$ 10.743,50</b>		<b>R\$ 10.743,50</b>		<b>R\$ 10.743,50</b>	<b>R\$ 0,00</b>		
<b>18</b>			<b>SERVIÇOS EXTRAS</b>																
18.1	9641	ORSE	Remoção de piso em Pedra Portuguesa	m²	329,78	R\$ 27,20	R\$ 8.971,58	R\$ 27,20	R\$ 0,00	329,78	R\$ 27,20	R\$ 8.971,58	329,78	R\$ 8.971,57	329,78	R\$ 8.971,58	R\$ 0,00	0%	
18.2	2241	ORSE	Pavimentação ornamental com seixo rolado espalhado	m3	0,55	R\$ 961,48	R\$ 528,82	R\$ 961,48	R\$ 0,00	0,55	R\$ 961,48	R\$ 528,82	R\$ 0,00	0,55	R\$ 528,81	R\$ 0,00	0%		
18.3	CPU PRÓPRIA		FORNECIMENTO E PLANTIO DE VEGETAÇÃO ORNAMENTAL	UND	21,00	R\$ 69,40	R\$ 1.457,38	R\$ 69,40	R\$ 0,00	21,00	R\$ 69,40	R\$ 1.457,38	R\$ 0,00	21,00	R\$ 1.457,37	R\$ 0,00	0%		
18.4	12114	ORSE	Mesa c/ tampo Ø=1,00m em concreto armado polido sobre tubo de concreto armado Ø=0,40m, e 4 bancos em concreto armado Ø=0,40m, com pintura acrílica cor cinza grafite da Coral ou similar.	UND	0,00	R\$ 789,85	R\$ 0,00	R\$ 789,85	R\$ 0,00	0,00	R\$ 789,85	R\$ 0,00	R\$ 0,00	0,00	R\$ 0,00	R\$ 0,00	R\$ 0,00	R\$ 0,00	
18.5	3242	ORSE	Remoção de poste de concreto armado seção circular ou duplo T - Rev. 01	und	0,00	R\$ 209,89	R\$ 0,00	R\$ 209,89	R\$ 0,00	0,00	R\$ 209,89	R\$ 0,00	R\$ 0,00	0,00	R\$ 0,00	R\$ 0,00	R\$ 0,00	R\$ 0,00	
18.6	100623	SINAPI	POSTE DE AÇO CONICO CONTÍNUO CURVO DUPLO, ENGASTADO, H=9M, INCLUSIVE LUMINÁRIAS, SEM LÂMPADAS - FORNECIMENTO E INSTALACAO. AF_11/2019	UM	0,00	R\$ 3.872,89	R\$ 0,00	R\$ 3.872,89	R\$ 0,00	0,00	R\$ 3.872,89	R\$ 0,00	R\$ 0,00	0,00	R\$ 0,00	R\$ 0,00	R\$ 0,00	R\$ 0,00	
18.7	12910	ORSE	Poste decorativo 2 pétalas, em aço galvanizado com difusor em vidro transparente temperado, com 3m/4m, inclusive lâmpada de led 50w	und	10,00	R\$ 3.252,72	R\$ 32.527,19	10,00	R\$ 3.252,72	R\$ 32.527,19	20,00	R\$ 3.252,72	R\$ 65.054,37	10,00	R\$ 32.527,18	20,00	R\$ 65.054,37	R\$ 0,00	0%
18.8	91928	SINAPI	CABO DE COBRE FLEXÍVEL ISOLADO, 4 MM², ANTI-CHAMA 450/750 V, PARA CIRCUITOS TERMINAIS - FORNECIMENTO E INSTALAÇÃO. AF_12/2015	m	0,00	R\$ 8,43	R\$ 0,00	530,70	R\$ 8,43	R\$ 4.474,61	530,70	R\$ 8,43	R\$ 4.474,61	530,70	R\$ 4.474,60	530,70	R\$ 4.474,60	R\$ 0,00	
18.9	101658	SINAPI	LUMINÁRIA DE LED PARA ILUMINAÇÃO PÚBLICA, DE 138 W ATÉ 180 W - FORNECIMENTO E INSTALAÇÃO. AF_08/2020	und	0,00	R\$ 955,46	R\$ 0,00	R\$ 955,46	R\$ 0,00	0,00	R\$ 955,46	R\$ 0,00	R\$ 0,00	0,00	R\$ 0,00	R\$ 0,00	R\$ 0,00	R\$ 0,00	
18.10	2334	ORSE	Limpeza e desencrostamento químico/meccânico de concreto, c/ desincrostante Duratto ou similar- R1	m²	0,00	R\$ 9,77	R\$ 0,00	R\$ 9,77	R\$ 0,00	0,00	R\$ 9,77	R\$ 0,00	R\$ 0,00	0,00	R\$ 0,00	R\$ 0,00	R\$ 0,00	R\$ 0,00	
18.11	2200	ORSE	Aplicação de resina sobre revestimento de pedra piso ou parede	m²	0,00	R\$ 22,11	R\$ 0,00	R\$ 22,11	R\$ 0,00	0,00	R\$ 22,11	R\$ 0,00	R\$ 0,00	0,00	R\$ 0,00	R\$ 0,00	R\$ 0,00	R\$ 0,00	
18.12	10453	ORSE	Madeiramento em massaranduba/madeira de lei, peça serrada 7cm x 30 cm com abertura de encaixes	m	0,00	R\$ 177,35	R\$ 0,00	R\$ 177,35	R\$ 0,00	0,00	R\$ 177,35	R\$ 0,00	R\$ 0,00	0,00	R\$ 0,00	R\$ 0,00	R\$ 0,00	R\$ 0,00	
18.13	263	ORSE	Revisão em cobertura com telha cerâmica tipo canal comum, Itabaiana ou similar, com reposição de 10% do material	m²	0,00	R\$ 63,92	R\$ 0,00	R\$ 63,92	R\$ 0,00	0,00	R\$ 63,92	R\$ 0,00	R\$ 0,00	0,00	R\$ 0,00	R\$ 0,00	R\$ 0,00	R\$ 0,00	
18.14	CPU PRÓPRIA		TÓTEN DE INAUGURAÇÃO EM ALVENARIA COM REVESTIMENTO E PLACA INÓX	und	1,00	R\$ 3.485,86	R\$ 3.485,86	R\$ 3.485,86	R\$ 0,00	1,00	R\$ 3.485,86	R\$ 3.485,86	R\$ 0,00						
<b>Sub-total 18</b>							<b>R\$ 46.970,81</b>			<b>R\$ 37.001,80</b>		<b>R\$ 83.972,61</b>		<b>R\$ 45.973,35</b>		<b>R\$ 89.972,61</b>	<b>R\$ 0,00</b>		
<b>TOTAL GERAL</b>	<b>TOTAL GERAL</b>					<b>R\$ 553.056,62</b>			<b>R\$ 116.182,95</b>		<b>R\$ 669.239,57</b>		<b>R\$ 309.456,03</b>		<b>R\$ 669.239,57</b>	<b>R\$ 0,00</b>			



**Evaldo Almeida Moraes**  
 Engenheiro Civil  
 RNP 051419303-3

Ivan Rodrigo Ferreira de Almeida  
 Representante Legal  
 Global Materiais, Serviços e  
 Manutenção LTDA



# PREFEITURA MUNICIPAL DE LAURO DE FREITAS

CNPJ: 13.927.819/0001-40

Secretaria da Fazenda

Coordenação Tributária

## CERTIDÃO CONJUNTA NEGATIVA DE DÉBITOS MUNICIPAIS E DA DÍVIDA ATIVA DO MUNICÍPIO CADASTRO MOBILIÁRIO

Certidão passada em cumprimento ao despacho do (a) Sr (a) Diretor (a) do Departamento de Receita e Arrecadação, datada em 29/07/2024, sob processo de nº .

Certificamos para os devidos fins de direito, que até a presente data a Pessoa Física / Jurídica GLOBAL CONSTRUÇÕES SERVIÇOS E MANUTENÇÕES LTDA, inscrita no CPF/MF ou CNPJ/MF sob o nº. 23694541000162, encontra-se quite com os tributos municipais referentes à inscrição municipal nº. 10045273.

Fica ressalvado o direito de a Fazenda Municipal cobrar e inscrever em Dívida Ativa, quaisquer débitos que venham a ser apurados posteriormente, conforme estabelece o art. 301, §1º, da Lei nº. 1.572/2015 do Código Tributário e de Rendas do Município de Lauro de Freitas.

Certidão Emitida via WEB

Nada mais para constar, em firmeza de que eu, , lavrei a presente em 29/07/2024 14:07:34, a qual vai assinada e conferida por mim, encerrada e subscrita pelo Diretor do Departamento de Receita e Arrecadação.

**Código de Controle:** 616571000062325220240729

**Emitida via Internet, às 14:07:33 hs, do dia 29/07/2024**

**Validade:** 90 dias.

### OBSERVAÇÃO:

- A aceitação desta certidão está condicionada à verificação de sua autenticidade na internet, no endereço: <http://sefaz.laurodefreitas.ba.gov.br>;
- Qualquer rasura ou emenda invalidará este documento.





## Certidão Negativa de Débitos Tributários

(Emitida para os efeitos dos arts. 113 e 114 da Lei 3.956 de 11 de dezembro de 1981 - Código Tributário do Estado da Bahia)

Certidão Nº: **20243199281**

RAZÃO SOCIAL	
<b>GLOBAL CONSTRUÇÕES SERVIÇOS E MANUTENÇÕES LT</b>	
INSCRIÇÃO ESTADUAL	CNPJ
<b>128.887.871 - BAIXADO</b>	<b>23.694.541/0001-62</b>

Fica certificado que não constam, até a presente data, pendências de responsabilidade da pessoa física ou jurídica acima identificada, relativas aos tributos administrados por esta Secretaria.

Esta certidão engloba todos os seus estabelecimentos quanto à inexistência de débitos, inclusive os inscritos na Dívida Ativa, de competência da Procuradoria Geral do Estado, ressalvado o direito da Fazenda Pública do Estado da Bahia cobrar quaisquer débitos que vierem a ser apurados posteriormente.

Emitida em 29/07/2024, conforme Portaria nº 918/99, sendo válida por 60 dias, contados a partir da data de sua emissão.

**AUTENTICIDADE DESTA DOCUMENTO PODE SER COMPROVADA NAS INSPETORIAS FAZENDÁRIA  
OU VIA INTERNET, NO ENDEREÇO <http://www.sefaz.ba.gov.br>**

Válida com a apresentação conjunta do cartão original de inscrição no CPF ou no CNPJ da  
Secretaria da Receita Federal do Ministério da Fazenda.



Voltar

Imprimir



## Certificado de Regularidade do FGTS - CRF

**Inscrição:** 23.694.541/0001-62  
**Razão Social:** GLOBAL CONSTRUCOES SERVICOS E MANUTENCOE  
**Endereço:** - AV SANTOS DUMONT - / CENTRO / LAURO DE FREITAS / BA / 42702-400

A Caixa Econômica Federal, no uso da atribuição que lhe confere o Art. 7, da Lei 8.036, de 11 de maio de 1990, certifica que, nesta data, a empresa acima identificada encontra-se em situação regular perante o Fundo de Garantia do Tempo de Serviço - FGTS.

O presente Certificado não servirá de prova contra cobrança de quaisquer débitos referentes a contribuições e/ou encargos devidos, decorrentes das obrigações com o FGTS.

**Validade:** 17/07/2024 a 15/08/2024

**Certificação Número:** 2024071718402530992754

Informação obtida em 22/07/2024 17:41:28

A utilização deste Certificado para os fins previstos em Lei esta condicionada a verificação de autenticidade no site da Caixa:  
**[www.caixa.gov.br](http://www.caixa.gov.br)**





**MINISTÉRIO DA FAZENDA**  
**Secretaria da Receita Federal do Brasil**  
**Procuradoria-Geral da Fazenda Nacional**

**CERTIDÃO POSITIVA COM EFEITOS DE NEGATIVA DE DÉBITOS RELATIVOS AOS TRIBUTOS  
FEDERAIS E À DÍVIDA ATIVA DA UNIÃO**

**Nome: GLOBAL CONSTRUCOES SERVICOS E MANUTENCOES LTDA**  
**CNPJ: 23.694.541/0001-62**

Ressalvado o direito de a Fazenda Nacional cobrar e inscrever quaisquer dívidas de responsabilidade do sujeito passivo acima identificado que vierem a ser apuradas, é certificado que:

1. constam débitos administrados pela Secretaria da Receita Federal do Brasil (RFB) com exigibilidade suspensa nos termos do art. 151 da Lei nº 5.172, de 25 de outubro de 1966 - Código Tributário Nacional (CTN), ou objeto de decisão judicial que determina sua desconsideração para fins de certificação da regularidade fiscal, ou ainda não vencidos; e
2. não constam inscrições em Dívida Ativa da União (DAU) na Procuradoria-Geral da Fazenda Nacional (PGFN).

Conforme disposto nos arts. 205 e 206 do CTN, este documento tem os mesmos efeitos da certidão negativa.

Esta certidão é válida para o estabelecimento matriz e suas filiais e, no caso de ente federativo, para todos os órgãos e fundos públicos da administração direta a ele vinculados. Refere-se à situação do sujeito passivo no âmbito da RFB e da PGFN e abrange inclusive as contribuições sociais previstas nas alíneas 'a' a 'd' do parágrafo único do art. 11 da Lei nº 8.212, de 24 de julho de 1991.

A aceitação desta certidão está condicionada à verificação de sua autenticidade na Internet, nos endereços <<http://rfb.gov.br>> ou <<http://www.pgfn.gov.br>>.

Certidão emitida gratuitamente com base na Portaria Conjunta RFB/PGFN nº 1.751, de 2/10/2014.  
Emitida às 12:12:59 do dia 26/07/2024 <hora e data de Brasília>.  
Válida até 22/01/2025.

Código de controle da certidão: **0550.4C63.D845.984D**  
Qualquer rasura ou emenda invalidará este documento.





PODER JUDICIÁRIO  
JUSTIÇA DO TRABALHO

## **CERTIDÃO NEGATIVA DE DÉBITOS TRABALHISTAS**

Nome: GLOBAL CONSTRUCOES SERVICOS E MANUTENCOES LTDA (MATRIZ E FILIAIS)

CNPJ: 23.694.541/0001-62

Certidão nº: 31384337/2024

Expedição: 06/05/2024, às 12:18:20

Validade: 02/11/2024 - 180 (cento e oitenta) dias, contados da data de sua expedição.

Certifica-se que **GLOBAL CONSTRUCOES SERVICOS E MANUTENCOES LTDA (MATRIZ E FILIAIS)**, inscrito(a) no CNPJ sob o nº **23.694.541/0001-62**, **NÃO CONSTA** como inadimplente no Banco Nacional de Devedores Trabalhistas.

Certidão emitida com base nos arts. 642-A e 883-A da Consolidação das Leis do Trabalho, acrescentados pelas Leis ns.º 12.440/2011 e 13.467/2017, e no Ato 01/2022 da CGJT, de 21 de janeiro de 2022. Os dados constantes desta Certidão são de responsabilidade dos Tribunais do Trabalho.

No caso de pessoa jurídica, a Certidão atesta a empresa em relação a todos os seus estabelecimentos, agências ou filiais.

A aceitação desta certidão condiciona-se à verificação de sua autenticidade no portal do Tribunal Superior do Trabalho na Internet (<http://www.tst.jus.br>).

Certidão emitida gratuitamente.

### **INFORMAÇÃO IMPORTANTE**

Do Banco Nacional de Devedores Trabalhistas constam os dados necessários à identificação das pessoas naturais e jurídicas inadimplentes perante a Justiça do Trabalho quanto às obrigações estabelecidas em sentença condenatória transitada em julgado ou em acordos judiciais trabalhistas, inclusive no concernente aos recolhimentos previdenciários, a honorários, a custas, a emolumentos ou a recolhimentos determinados em lei; ou decorrentes de execução de acordos firmados perante o Ministério Público do Trabalho, Comissão de Conciliação Prévia ou demais títulos que, por disposição legal, contiver força executiva.





MINISTÉRIO DA ECONOMIA

SECRETARIA ESPECIAL DA RECEITA FEDERAL DO BRASIL

Recibo de Entrega da Declaração de Débitos e Créditos Tributários Federais Previdenciários - DCTFWeb

<b>CNPJ/CPF</b>	23.694.541/0001-62
<b>Nome</b>	GLOBAL CONSTRUCOES SERVICOS E MANUTENCOES LTDA
<b>Período de apuração</b>	06/2024
<b>Declaração Retificadora</b>	Sim
<b>Identificação da apuração de débitos</b>	26790559940 / eSocial 80216561 / Reinf CP

Totalização dos tributos apurados no período

Tributos	Débitos Apurados	Saldo a Pagar
<b>Contribuição Previdenciária Segurados</b>	R\$ 3.935,47	R\$ 0,00
<b>Contribuição Previdenciária Patronal</b>	R\$ 10.186,62	R\$ 0,00
<b>Contribuição para Outras Entidades e Fundos</b>	R\$ 2.478,19	R\$ 0,00
<b>IRRF</b>	R\$ 366,96	R\$ 366,96
<b>COFINS</b>	R\$ 0,00	R\$ 0,00
<b>PIS</b>	R\$ 0,00	R\$ 0,00
<b>CSRF</b>	R\$ 0,00	R\$ 0,00
<b>COSIRF</b>	R\$ 0,00	R\$ 0,00
<b>TOTAL</b>	R\$ 16.967,24	R\$ 366,96

O presente Recibo de Entrega da DCTFWeb contém a transcrição da Ficha Resumo da referida declaração, que constitui confissão de dívida, de forma irrevogável, dos tributos declarados. Fica o declarante ciente de que os tributos declarados na DCTFWeb e não pagos serão enviados para inscrição em Dívida Ativa da União, conforme o disposto no parágrafo 2º do artigo 5º do Decreto-Lei nº 2.124, de 13 de junho de 1984, combinado com a Portaria MF nº 118, de 28 de junho de 1984, estando o declarante sujeito ainda a:

- a) Sobre os tributos não pagos ou não recolhidos nos prazos legais incidirão multa e juros de mora, nos termos do art. 61 da Lei nº 9.430, de 27 de dezembro de 1996, combinado com o art. 35 da Lei nº 8.212, de 24 de julho de 1991;
- b) inclusão no Cadastro Informativo de Créditos não Quitados do Setor Público Federal (CADIN), impedindo operações de crédito com recursos públicos, a concessão de incentivos fiscais e financeiros e a celebração de convênios e similares que envolvam desembolso de recursos públicos e respectivos aditamentos (Lei nº 10.522, de 19 de julho de 2002);
- c) encaminhamento ao Ministério Público Federal de Representação Fiscal para Fins Penais nos casos que, em tese, tenham ocorrido crime contra a ordem tributária ou contra a previdência social, por deixar de recolher, no prazo legal, valor de tributo ou de contribuição social, descontado ou cobrado, na qualidade de sujeito passivo de obrigação e que deveria recolher aos cofres públicos (Lei nº 8.137, de 27 de dezembro de 1990 e Código Penal).

No caso de falta de apresentação ou de apresentação de declaração com incorreções ou omissões, o contribuinte ficará sujeito às multas previstas no artigo 32-A da Lei nº 8.212, de 1991, e no art. 7º da Lei nº 10.426, de 24 de abril de 2002.

Não surtirão efeitos as retificações de informações prestadas na DCTFWeb que pretendam excluir ou reduzir débitos:

- enviados para inscrição em Dívida Ativa da União, sejam eles saldos a pagar ou valores apurados em procedimento de auditoria interna;
- incluídos em parcelamento deferido;
- que tenham sido objeto de declaração de compensação não passível de retificação ou cancelamento.

Também não surtirão efeitos as retificações de débitos de tributos em relação aos quais o sujeito passivo tenha sido objeto de procedimento fiscal e/ou nos casos em que a apresentação da declaração ocorra após o prazo decadencial.

Dados do Representante da Pessoa Jurídica

<b>Nome</b>	IVAN RODRIGO FERREIRA DE ALMEIDA
<b>CPF</b>	039.200.175-60
<b>Telefone</b>	-

Recibo de Entrega da DCTFWeb

<b>DCTFWeb recebida via Internet pelo Agente Receptor SERPRO em</b>	15/07/2024 22:29:33
<b>Nº do recibo de entrega</b>	0000050000248550691
<b>DCTFWeb transmitida com assinatura de certificado digital por</b>	23.694.541/0001-62



MINISTÉRIO DA ECONOMIA  
SECRETARIA ESPECIAL DA RECEITA FEDERAL DO BRASIL  
RELATÓRIO DA DECLARAÇÃO COMPLETA - DCTFWeb

Nome do Contribuinte	GLOBAL CONSTRUCOES SERVICOS E MANUTENCOES LTDA	CNPJ	23.694.541/0001-62
Período apuração	06/2024	Número do Recibo	50000248550691
Data/Hora da Transmissão	15/07/2024 22:24:33	Identificação da Apuração de Débitos	26790559940 / eSocial 80216561 / Reinf CP

Dados Iniciais

Classificação Tributária	99-Pessoas Jurídicas em Geral
Número do Recibo da Declaração Retificada	50000245223811
Missão Diplomática ou Repartição Consular	0 - Sem acordo
Ausência de Fatos Geradores	Não

Endereço

Logradouro	SANTOS DUMONT	Número	1883
Complemento	ANDAR 3 SALA 305	Bairro/Distrito	CENTRO
Município	LAURO DE FREITAS	UF	BA
CEP	42702400	Telefone	7197002129
Correio Eletrônico	RODRIGO_DDD91@HOTMAIL.COM		

Dados do Representante do Contribuinte e do Responsável pelo Preenchimento

Representante	IVAN RODRIGO FERREIRA DE ALMEIDA	CPF	03920017560
Telefone	00000000		
Correio Eletrônico	-		
Responsável pelo Preenchimento	-		
CPF	-	CRC	-
UF	-	Telefone	-
Correio Eletrônico	-		

Débito Apurado e Crédito Vinculado

Código da Receita	1082-01	Descrição	CP SEGURADOS - EMPREGADOS/AVULSO
Período Apuração Débito	06/2024		
Débito Apurado	3.385,47		
Deduções	Salário Família: 181,98 Retenção Lei 9711/98: 3.203,49		
Saldo a Pagar	0,00		

Débito Apurado e Crédito Vinculado

Código da Receita	1099-01	Descrição	CP SEGURADOS - CONTRIBUINTES INDIVIDUAIS - 11%
Período Apuração Débito	06/2024		
Débito Apurado	550,00		
Deduções	Retenção Lei 9711/98: 550,00		
Saldo a Pagar	0,00		

Débito Apurado e Crédito Vinculado

Código da Receita	1138-01	Descrição	CP PATRONAL - EMPREGADOS/AVULSOS
Período Apuração Débito	06/2024		
Débito Apurado	7.214,39		
Deduções	Retenção Lei 9711/98: 7.214,39		
Saldo a Pagar	0,00		



**Débito Apurado e Crédito Vinculado**

<b>Código da Receita</b>	1138-01	<b>Descrição</b>	CP PATRONAL - EMPREGADOS/AVULSOS
<b>CNO</b>	90.017.87716/72	<b>CNPJ Prestador Serviço</b>	-
<b>Período Apuração Débito</b>	06/2024		
<b>Débito Apurado</b>	1.331,32		
<b>Deduções</b>	Retenção Lei 9711/98: 1.331,32		
<b>Saldo a Pagar</b>	0,00		

**Débito Apurado e Crédito Vinculado**

<b>Código da Receita</b>	1138-04	<b>Descrição</b>	CP PATRONAL - CONTRIBUINTES INDIVIDUAIS
<b>Período Apuração Débito</b>	06/2024		
<b>Débito Apurado</b>	1.000,00		
<b>Deduções</b>	Retenção Lei 9711/98: 1.000,00		
<b>Saldo a Pagar</b>	0,00		

**Débito Apurado e Crédito Vinculado**

<b>Código da Receita</b>	1646-01	<b>Descrição</b>	CP PATRONAL - GILRAT AJUSTADO
<b>Período Apuração Débito</b>	06/2024		
<b>Débito Apurado</b>	541,07		
<b>Deduções</b>	Retenção Lei 9711/98: 541,07		
<b>Saldo a Pagar</b>	0,00		

**Débito Apurado e Crédito Vinculado**

<b>Código da Receita</b>	1646-01	<b>Descrição</b>	CP PATRONAL - GILRAT AJUSTADO
<b>CNO</b>	90.017.87716/72	<b>CNPJ Prestador Serviço</b>	-
<b>Período Apuração Débito</b>	06/2024		
<b>Débito Apurado</b>	99,84		
<b>Deduções</b>	Retenção Lei 9711/98: 99,84		
<b>Saldo a Pagar</b>	0,00		

**Débito Apurado e Crédito Vinculado**

<b>Código da Receita</b>	1170-01	<b>Descrição</b>	CP TERCEIROS - SALÁRIO EDUCAÇÃO
<b>Período Apuração Débito</b>	06/2024		
<b>Débito Apurado</b>	901,79		
<b>Deduções</b>	Retenção Lei 9711/98: 901,79		
<b>Saldo a Pagar</b>	0,00		

**Débito Apurado e Crédito Vinculado**

<b>Código da Receita</b>	1170-01	<b>Descrição</b>	CP TERCEIROS - SALÁRIO EDUCAÇÃO
<b>CNO</b>	90.017.87716/72	<b>CNPJ Prestador Serviço</b>	-
<b>Período Apuração Débito</b>	06/2024		
<b>Débito Apurado</b>	166,41		
<b>Deduções</b>	Retenção Lei 9711/98: 166,41		
<b>Saldo a Pagar</b>	0,00		

**Débito Apurado e Crédito Vinculado**

<b>Código da Receita</b>	1176-01	<b>Descrição</b>	CP TERCEIROS - INCRA
<b>Período Apuração Débito</b>	06/2024		
<b>Débito Apurado</b>	72,14		
<b>Deduções</b>	Retenção Lei 9711/98: 72,14		
<b>Saldo a Pagar</b>	0,00		



**Débito Apurado e Crédito Vinculado**

<b>Código da Receita</b>	1176-01	<b>Descrição</b>	CP TERCEIROS - INCRA
<b>CNO</b>	90.017.87716/72	<b>CNPJ Prestador Serviço</b>	-
<b>Período Apuração Débito</b>	06/2024		
<b>Débito Apurado</b>	13,31		
<b>Deduções</b>	Retenção Lei 9711/98: 13,31		
<b>Saldo a Pagar</b>	0,00		

**Débito Apurado e Crédito Vinculado**

<b>Código da Receita</b>	1181-01	<b>Descrição</b>	CP TERCEIROS - SENAI
<b>Período Apuração Débito</b>	06/2024		
<b>Débito Apurado</b>	360,71		
<b>Deduções</b>	Retenção Lei 9711/98: 360,71		
<b>Saldo a Pagar</b>	0,00		

**Débito Apurado e Crédito Vinculado**

<b>Código da Receita</b>	1181-01	<b>Descrição</b>	CP TERCEIROS - SENAI
<b>CNO</b>	90.017.87716/72	<b>CNPJ Prestador Serviço</b>	-
<b>Período Apuração Débito</b>	06/2024		
<b>Débito Apurado</b>	66,56		
<b>Deduções</b>	Retenção Lei 9711/98: 66,56		
<b>Saldo a Pagar</b>	0,00		

**Débito Apurado e Crédito Vinculado**

<b>Código da Receita</b>	1184-01	<b>Descrição</b>	CP TERCEIROS - SESI
<b>Período Apuração Débito</b>	06/2024		
<b>Débito Apurado</b>	541,07		
<b>Deduções</b>	Retenção Lei 9711/98: 541,07		
<b>Saldo a Pagar</b>	0,00		

**Débito Apurado e Crédito Vinculado**

<b>Código da Receita</b>	1184-01	<b>Descrição</b>	CP TERCEIROS - SESI
<b>CNO</b>	90.017.87716/72	<b>CNPJ Prestador Serviço</b>	-
<b>Período Apuração Débito</b>	06/2024		
<b>Débito Apurado</b>	99,84		
<b>Deduções</b>	Retenção Lei 9711/98: 99,84		
<b>Saldo a Pagar</b>	0,00		

**Débito Apurado e Crédito Vinculado**

<b>Código da Receita</b>	1200-01	<b>Descrição</b>	CP TERCEIROS - SEBRAE
<b>Período Apuração Débito</b>	06/2024		
<b>Débito Apurado</b>	216,43		
<b>Deduções</b>	Retenção Lei 9711/98: 216,43		
<b>Saldo a Pagar</b>	0,00		



**Débito Apurado e Crédito Vinculado**

<b>Código da Receita</b>	1200-01	<b>Descrição</b>	CP TERCEIROS - SEBRAE
<b>CNO</b>	90.017.87716/72	<b>CNPJ Prestador Serviço</b>	-
<b>Período Apuração Débito</b>	06/2024		
<b>Débito Apurado</b>	39,93		
<b>Deduções</b>	Retenção Lei 9711/98: 39,93		
<b>Saldo a Pagar</b>	0,00		

**Débito Apurado e Crédito Vinculado**

<b>Código da Receita</b>	0561-07	<b>Descrição</b>	IRRF - RD TRB ASSAL PAÍS/AUS NO EXT A SERV PAÍS
<b>Período Apuração Débito</b>	06/2024		
<b>Débito Apurado</b>	366,96		
<b>Saldo a Pagar</b>	366,96		



# Relatório de Lançamento de Rubricas

Estabelecimento: GLOBAL CONSTRUÇÕES SERVIÇOS E MANUTENÇÕES LTDA - Matriz		Tomador: GLOBAL MATERIAIS, SERVICOS E MANUTENCAO LTDA				
Evento: IRRF		Período: junho/2024 à junho/2024				
Departamento	Colaborador	Exercício	Base	Referência	Provento	Desconto
GERAL.	IVAN RODRIGO FERREIRA DE ALMEIDA	06/2024	4.260,41	22,50		295,82
GERAL.	OSVALDO BORGES TELES FILHO	06/2024	3.017,23	15,00		71,14
<b>Sub total:</b>					0,00	366,96
<b>Total Geral:</b>					0,00	366,96



### IRRF

CNPJ  
**23.694.541/0001-62**

Razão Social  
**GLOBAL CONSTRUCOES SERVICOS E MANUTENCOES LTDA**

Período de Apuração  
**Junho/2024**

Data de Vencimento  
**19/07/2024**

Número do Documento  
**07.16.24197.7501629-0**

Pagar este documento até

**19/07/2024**

Observações  
**Nº Recibo Declaração: 50000248550691**

Valor Total do Documento

**366,96**

#### Composição do Documento de Arrecadação

Código	Denominação	Principal	Multa	Juros	Total
0561	IRRF - RD TRB ASSAL PAÍS/AUS NO EXT A SERV PA	366,96			366,96
07	IRRF - RD TRB ASSAL PAÍS/AUS NO EXT A SERV PAÍS				
	PA:06/2024 Vencimento:19/07/2024				
	<b>Totais</b>	<b>366,96</b>			<b>366,96</b>

#### Documento de Arrecadação de Receitas Federais

85840000003 5 66960385242 0 01071624197 5 75016290837 8



CNPJ: 23.694.541/0001-62  
Número: 07.16.24197.7501629-0  
Pagar até: 19/07/2024  
Valor: 366,96



Pague com o PIX





## Pix enviado R\$ 366,96

### Sobre a transação

Data do pagamento	Terça, 16/07/2024
Horário	14h47
Identificador	07162419775016290048788114
ID da transação	E00416968202407161735ZzNBIVo4IAR

### Quem recebeu

Nome	Ministerio da Fazenda
CPF/CNPJ	00.394.460/0058-87
Instituição	Bco do Brasil S.A.

### Quem pagou

Nome	GLOBAL MATERIAIS SERVICOS E MANUTEN
CPF/CNPJ	23.694.541/0001-62
Instituição	Banco Inter S.A.



### Fale com a gente

Capitais e regiões metropolitanas: **3003 4070**  
Demais localidades: **0800 940 0007**

Deficiência de fala e audição: **0800 979 7099**  
Ouvidoria: **0800 940 7772**



### Detalhe da Guia Emitida

**Empregador:** 23.694.541 **Nome Empregador:** GLOBAL CONSTRUCOES SERVICOS E MANUTENCOES LTDA **Qtd. Trabalhadores:** 24 **Origem:** Gestão de Guias  
**Vencimento da Guia:** 19/07/2024 **Número da Guia:** 0124070517262248-8 **Emitida por:** 23.694.541/0001-62 - GLOBAL CONSTRUCOES **Data Emissão:** 05/07/2024 12:58:34 (Brasília)

#### Relação de Trabalhadores

Estabelecimento:		Tomador:											
23.694.541/0001-62		Sem Tomador											
Comp. Apuração	Comp. Referência	Nome Trabalhador	Matricula	CPF	Categoria	Vencimento	Tipo Depósito	Base Remuneração Total	Valor FGTS na Guia	Juros	Atualiz. Monetária	Multa	Total
06/2024		ANTONIO ALVES DA SILVA	26	880.125.575-68	101	19/07/2024	Mensal	1.510,22	120,81	0,00	0,00	0,00	120,81
06/2024		ANTONIO CARLOS RIBEIRO DOS SANTOS	20	025.254.805-11	101	19/07/2024	Mensal	2.327,68	186,21	0,00	0,00	0,00	186,21
06/2024		BRUNO SANTOS DA PAIXÃO	9	089.639.685-10	101	19/07/2024	Mensal	1.507,11	120,56	0,00	0,00	0,00	120,56
06/2024		CARLOS ALEXANDRE DOS SANTOS	13	121.663.035-60	101	19/07/2024	Mensal	1.442,98	115,43	0,00	0,00	0,00	115,43
06/2024		EUDES VASCONCELOS SILVA MORGADO	19	028.587.845-07	101	19/07/2024	Mensal	1.797,07	143,76	0,00	0,00	0,00	143,76
06/2024		EVANDRO GRACINO DOS SANTOS	35	467.938.795-53	101	19/07/2024	Mensal	1.085,76	86,86	0,00	0,00	0,00	86,86
06/2024		FRANCISCO PAULO FILHO	33	560.743.285-87	101	19/07/2024	Mensal	1.628,64	130,29	0,00	0,00	0,00	130,29
06/2024		FRANCISCO ROGERIO NOGUEIRA DA SILVA	29	086.040.074-31	101	19/07/2024	Mensal	1.442,98	115,43	0,00	0,00	0,00	115,43
06/2024		JAILSON ALVES DOS SANTOS	25	006.662.855-51	101	19/07/2024	Mensal	2.327,68	186,21	0,00	0,00	0,00	186,21
06/2024		JOCELINO SANTANA DOS SANTOS	30	358.563.228-94	101	19/07/2024	Mensal	2.327,68	186,21	0,00	0,00	0,00	186,21
06/2024		JOSE CLAUDIO MARQUES RIBEIRO	14	637.012.785-04	101	19/07/2024	Mensal	1.797,07	143,76	0,00	0,00	0,00	143,76
06/2024		LAERTE RIBEIRO DOS SANTOS	21	036.390.435-29	101	19/07/2024	Mensal	2.327,68	186,21	0,00	0,00	0,00	186,21
06/2024		MARCELO BISPO DOS SANTOS	34	024.081.435-51	101	19/07/2024	Mensal	673,08	53,84	0,00	0,00	0,00	53,84
06/2024		MARCIO DOS SANTOS LISBOA	31	947.555.745-87	101	19/07/2024	Mensal	1.600,00	128,00	0,00	0,00	0,00	128,00
06/2024		OSVALDO BORGES TELES FILHO	22	356.453.185-87	101	19/07/2024	Mensal	3.582,03	286,56	0,00	0,00	0,00	286,56
06/2024		REGINALDO CONCEIÇÃO SANTOS	27	021.482.225-70	101	19/07/2024	Mensal	2.327,68	186,21	0,00	0,00	0,00	186,21
06/2024		ROBEILTON DE SOUZA ARAUJO	23	046.617.945-67	101	19/07/2024	Mensal	2.327,68	186,21	0,00	0,00	0,00	186,21
06/2024		ROBERT OLVEIRA CARMO	24	075.203.675-09	101	19/07/2024	Mensal	1.442,98	115,43	0,00	0,00	0,00	115,43
06/2024		SATURNINO ROQUE DOS SANTOS NETO	8	097.476.445-09	101	19/07/2024	Mensal	1.510,22	120,81	0,00	0,00	0,00	120,81
06/2024		VIDAL MENDES DA SILVA	36	419.317.425-53	101	19/07/2024	Mensal	1.085,76	86,86	0,00	0,00	0,00	86,86
<b>Total do Tomador</b>							<b>Sem Tomador</b>	<b>36.071,98</b>	<b>2.885,66</b>	<b>0,00</b>	<b>0,00</b>	<b>0,00</b>	<b>2.885,66</b>
<b>Total do Estabelecimento</b>							<b>23.694.541/0001-62</b>	<b>36.071,98</b>	<b>2.885,66</b>	<b>0,00</b>	<b>0,00</b>	<b>0,00</b>	<b>2.885,66</b>
							<b>Total da Guia</b>	<b>42.728,60</b>	<b>3.418,16</b>	<b>0,00</b>	<b>0,00</b>	<b>0,00</b>	<b>3.418,16</b>



### Detalhe da Guia Emitida

**Empregador:** 23.694.541 **Nome Empregador:** GLOBAL CONSTRUCOES SERVICOS E MANUTENCOES LTDA **Qtd. Trabalhadores:** 24 **Origem:** Gestão de Guias  
**Vencimento da Guia:** 19/07/2024 **Número da Guia:** 0124070517262248-8 **Emitida por:** 23.694.541/0001-62 - GLOBAL CONSTRUCOES **Data Emissão:** 05/07/2024 12:58:34 (Brasília)

#### Relação de Trabalhadores

Comp. Apuração	Comp. Referência	Nome Trabalhador	Matricula	CPF	Categoria	Vencimento	Tipo Depósito	Base Remuneração Total	Valor FGTS na Guia	Juros	Atualiz. Monetária	Multa	Total
06/2024		GERALDINO MARTINS DE ALMEIDA FILHO	17	944.964.205-20	101	19/07/2024	Mensal	1.442,98	115,43	0,00	0,00	0,00	115,43
06/2024		GIVALDO DOS SANTOS REIS JUNIOR	18	031.681.375-37	101	19/07/2024	Mensal	2.327,68	186,21	0,00	0,00	0,00	186,21
06/2024		JOSADARQUE VIANA PEREIRA	16	050.757.845-77	101	19/07/2024	Mensal	1.442,98	115,43	0,00	0,00	0,00	115,43
06/2024		OZIAS COSTA DE JESUS	15	007.206.525-70	101	19/07/2024	Mensal	1.442,98	115,43	0,00	0,00	0,00	115,43
<b>Total do Tomador</b>							<b>Sem Tomador</b>	<b>6.656,62</b>	<b>532,50</b>	<b>0,00</b>	<b>0,00</b>	<b>0,00</b>	<b>532,50</b>
<b>Total do Estabelecimento</b>							<b>90.017.87716/72</b>	<b>6.656,62</b>	<b>532,50</b>	<b>0,00</b>	<b>0,00</b>	<b>0,00</b>	<b>532,50</b>
<b>Total da Guia</b>								<b>42.728,60</b>	<b>3.418,16</b>	<b>0,00</b>	<b>0,00</b>	<b>0,00</b>	<b>3.418,16</b>



### Detalhe da Guia Emitida

**Empregador:** 23.694.541 **Nome Empregador:** GLOBAL CONSTRUCOES SERVICOS E MANUTENCOES LTDA **Qtd. Trabalhadores:** 24 **Origem:** Gestão de Guias  
**Vencimento da Guia:** 19/07/2024 **Número da Guia:** 0124070517262248-8 **Emitida por:** 23.694.541/0001-62 - GLOBAL CONSTRUCOES **Data Emissão:** 05/07/2024 12:58:34 (Brasília)

#### Relação de Categorias

**Estabelecimento:** 23.694.541/0001-62

Comp. Apuração	Categoria	Qtd. Trabalhadores	Base Remuneração Total	FGTS Mensal na Guia	FGTS Rescisório na Guia	Ind. Compensatória na Guia	Juros	Atualiz. Monetária	Multa	Total
06/2024	101	20	36.071,98	2.885,66	0,00	0,00	0,00	0,00	0,00	2.885,66
<b>Total do Estabelecimento</b>		<b>23.694.541/0001-62</b>	<b>36.071,98</b>	<b>2.885,66</b>	<b>0,00</b>	<b>0,00</b>	<b>0,00</b>	<b>0,00</b>	<b>0,00</b>	<b>2.885,66</b>

**Estabelecimento:** 90.017.87716/72

Comp. Apuração	Categoria	Qtd. Trabalhadores	Base Remuneração Total	FGTS Mensal na Guia	FGTS Rescisório na Guia	Ind. Compensatória na Guia	Juros	Atualiz. Monetária	Multa	Total
06/2024	101	4	6.656,62	532,50	0,00	0,00	0,00	0,00	0,00	532,50
<b>Total do Estabelecimento</b>		<b>90.017.87716/72</b>	<b>6.656,62</b>	<b>532,50</b>	<b>0,00</b>	<b>0,00</b>	<b>0,00</b>	<b>0,00</b>	<b>0,00</b>	<b>532,50</b>
<b>Total da Guia</b>			<b>42.728,60</b>	<b>3.418,16</b>	<b>0,00</b>	<b>0,00</b>	<b>0,00</b>	<b>0,00</b>	<b>0,00</b>	<b>3.418,16</b>

**Descrição das categorias:**

- 101 - Empregado - Geral, inclusive o empregado público da administração direta ou indireta contratado pela CLT
- 102 - Empregado - Trabalhador rural por pequeno prazo da Lei 11.718/2008
- 103 - Empregado - Aprendiz
- 104 - Empregado - Doméstico
- 105 - Empregado - Contrato a termo firmado nos termos da Lei 9.801/1998
- 108 - Trabalhador temporário - Contrato nos termos da Lei 5.018/1974
- 107 - Empregado - Contrato de trabalho Verde e Amarelo - sem acordo para antecipação mensal da multa rescisória do FGTS
- 108 - Empregado - Contrato de trabalho Verde e Amarelo - com acordo para antecipação mensal da multa rescisória do FGTS
- 111 - Empregado - Contrato de trabalho intermitente
- 201 - Trabalhador avulso portuário
- 202 - Trabalhador avulso não portuário
- 301 - Servidor público titular de cargo efetivo, magistrado, ministro de Tribunal de Contas, conselheiro de Tribunal de Contas e membro do Ministério Público
- 302 - Servidor público ocupante de cargo exclusivo em comissão
- 303 - Exercente de mandato eletivo
- 304 - Servidor público exercente de mandato eletivo, inclusive com exercício de cargo em comissão
- 305 - Servidor público indicado para conselho ou órgão deliberativo, na condição de representante do governo, órgão ou entidade da administração pública
- 306 - Servidor público contratado por tempo determinado, sujeito a regime administrativo especial definido em lei própria
- 307 - Militar
- 308 - Conscrito
- 309 - Agente público - Outros
- 310 - Servidor público eventual
- 311 - Ministros, juizes, procuradores, promotores ou oficiais de justiça à disposição da Justiça Eleitoral
- 312 - Auxiliar local
- 401 - Dirigente Sindical - Informação prestada pelo sindicato
- 410 - Trabalhador cedido/exercício em outro órgão/órgão auxiliar - Informação prestada pelo ceacionário/destino
- 701 - Contribuinte individual - Autônomo em geral, exceto se enquadrado em uma das demais categorias de contribuinte individual
- 711 - Contribuinte individual - Transportador autônomo de passageiros
- 712 - Contribuinte individual - Transportador autônomo de carga
- 721 - Contribuinte individual - Diretor não empregado, com FGTS
- 722 - Contribuinte individual - Diretor não empregado, sem FGTS
- 723 - Contribuinte individual - Empregado, sócio e membro de conselho de administração ou fiscal
- 731 - Contribuinte individual - Cooperado que presta serviços por intermédio de cooperativa de trabalho
- 734 - Contribuinte individual - Transportador cooperado que presta serviços por intermédio de cooperativa de trabalho
- 738 - Contribuinte individual - Cooperado filiado a cooperativa de produção
- 741 - Contribuinte individual - Microempreendedor individual
- 751 - Contribuinte individual - Magistrado classista temporário da Justiça do Trabalho ou da Justiça Eleitoral que seja aposentado de qualquer regime previdenciário
- 761 - Contribuinte individual - Associado eleito para direção de cooperativa, associação ou entidade de classe de qualquer natureza ou finalidade, bem como o síndico ou administrador eleito para exercer atividade de direção condominial, desde que recebam remuneração
- 771 - Contribuinte individual - Membro de conselho tutelar, nos termos da Lei 8.068/1990
- 781 - Ministro de confissão religiosa ou membro de vida consagrada, de congregação ou de ordem religiosa
- 901 - Estagiário
- 902 - Médico residente
- 903 - Bolsista, nos termos da Lei 8.958/1994
- 904 - Participante de curso de formação, como etapa de concurso público, sem vínculo de emprego/estatutário
- 905 - Alota não profissional em formação que receba bolsa





### Detalhe da Guia Emitida

**Empregador:** 23.694.541 **Nome Empregador:** GLOBAL CONSTRUCOES SERVICOS E MANUTENCOES LTDA **Qtd. Trabalhadores:** 24 **Origem:** Gestão de Guias  
**Vencimento da Guia:** 19/07/2024 **Número da Guia:** 0124070517262248-8 **Emitida por:** 23.694.541/0001-62 - GLOBAL CONSTRUCOES **Data Emissão:** 05/07/2024 12:58:34 (Brasília)

#### Relação de Estabelecimentos

Comp. Apuração	Estabelecimento	Qtd. Trabalhadores	Base Remuneração Total	FGTS Mensal na Guia	FGTS Rescisório na Guia	Ind. Compensatória na Guia	Juros	Atualiz. Monetária	Multa	Total
06/2024	23.694.541/0001-62	20	36.071,98	2.885,66	0,00	0,00	0,00	0,00	0,00	2.885,66
06/2024	90.017.87716/72	4	6.656,62	532,50	0,00	0,00	0,00	0,00	0,00	532,50
Total da Guia			42.728,60	3.418,16	0,00	0,00	0,00	0,00	0,00	3.418,16



### Detalhe da Guia Emitida

**Empregador:** 23.694.541 **Nome Empregador:** GLOBAL CONSTRUCOES SERVICOS E MANUTENCOES LTDA **Qtd. Trabalhadores:** 24 **Origem:** Gestão de Guias  
**Vencimento da Guia:** 19/07/2024 **Número da Guia:** 0124070517262248-8 **Emitida por:** 23.694.541/0001-62 - GLOBAL CONSTRUCOES **Data Emissão:** 05/07/2024 12:58:34 (Brasília)

#### Relação de Tipos de Valor

**Estabelecimento:** 23.694.541/0001-62

Comp. Apuração	Tipo de Valor	Qtd. Trabalhadores	Base Remuneração Total	FGTS Mensal na Guia	FGTS Rescisório na Guia	Ind. Compensatória na Guia	Juros	Atualiz. Monetária	Multa	Total
06/2024	11 - FGTS mensal	20	36.071,98	2.885,66	0,00	0,00	0,00	0,00	0,00	2.885,66
<b>Total do Estabelecimento</b>		<b>23.694.541/0001-62</b>	<b>36.071,98</b>	<b>2.885,66</b>	<b>0,00</b>	<b>0,00</b>	<b>0,00</b>	<b>0,00</b>	<b>0,00</b>	<b>2.885,66</b>

**Estabelecimento:** 90.017.87716/72

Comp. Apuração	Tipo de Valor	Qtd. Trabalhadores	Base Remuneração Total	FGTS Mensal na Guia	FGTS Rescisório na Guia	Ind. Compensatória na Guia	Juros	Atualiz. Monetária	Multa	Total
06/2024	11 - FGTS mensal	4	6.656,62	532,50	0,00	0,00	0,00	0,00	0,00	532,50
<b>Total do Estabelecimento</b>		<b>90.017.87716/72</b>	<b>6.656,62</b>	<b>532,50</b>	<b>0,00</b>	<b>0,00</b>	<b>0,00</b>	<b>0,00</b>	<b>0,00</b>	<b>532,50</b>

**Total da Guia**      **42.728,60**      **3.418,16**      **0,00**      **0,00**      **0,00**      **0,00**      **0,00**      **0,00**      **3.418,16**



### Detalhe da Guia Emitida

**Empregador:** 23.694.541 **Nome Empregador:** GLOBAL CONSTRUCOES SERVICOS E MANUTENCOES LTDA **Qtd. Trabalhadores:** 24 **Origem:** Gestão de Guias  
**Vencimento da Guia:** 19/07/2024 **Número da Guia:** 0124070517262248-8 **Emitida por:** 23.694.541/0001-62 - GLOBAL CONSTRUCOES **Data Emissão:** 05/07/2024 12:58:34 (Brasília)

#### Relação de Tomadores de Serviço

**Tomador:** Sem Tomador

Comp. Apuração	Qtd. Trabalhadores	Base Remuneração Total	FGTS Mensal na Guia	FGTS Rescisório na Guia	Ind. Compensatória na Guia	Juros	Atualiz. Monetária	Multa	Total
06/2024	24	42.728,60	3.418,16	0,00	0,00	0,00	0,00	0,00	3.418,16
	<b>Total da Guia</b>	<b>42.728,60</b>	<b>3.418,16</b>	<b>0,00</b>	<b>0,00</b>	<b>0,00</b>	<b>0,00</b>	<b>0,00</b>	<b>3.418,16</b>



CPF/CNPJ do Empregador 23.694.541	Nome/Razão Social do Empregador GLOBAL CONSTRUCOES SERVICOS E MANUTENCOES LTDA		
Núm. de Pág. 1	Identificador 0124070517262248-8	Tag 23694541 06/2024 MENSAL	Pagar este documento até <b>19/07/2024</b> às 21:59:59 (Brasília)
Observações			Valor a recolher <b>3.418,16</b>

### Composição do Documento

Competência	Quantidade Trabalhadores	FGTS Mensal	FGTS Rescisório	Indenização Compensatória	Encargos FGTS	Total
06/2024	24	3.418,16	0,00	0,00	0,00	3.418,16
<b>Total Geral:</b>		<b>3.418,16</b>	<b>0,00</b>	<b>0,00</b>	<b>0,00</b>	<b>3.418,16</b>

Data de geração da Guia: 05/07/2024 às 12:58:34 - Página 1/1  
O detalhamento da guia pode ser consultado através do endereço <https://fgtsdigital.sistema.gov.br>





**Pix enviado**  
**R\$ 3.418,16**

### Sobre a transação

Data do pagamento	Terça, 16/07/2024
Horário	14h47
Identificador	e7c20b08b93246529df8ac6ddef219c0
ID da transação	E00416968202407161735rxU2JSCjozD

### Quem recebeu

Nome	Caixa Economica Federal
CPF/CNPJ	00.360.305/0001-04
Instituição	Caixa Economica Federal

### Quem pagou

Nome	GLOBAL MATERIAIS SERVICOS E MANUTEN
CPF/CNPJ	23.694.541/0001-62
Instituição	Banco Inter S.A.



### Fale com a gente

Capitais e regiões metropolitanas: **3003 4070**  
Demais localidades: **0800 940 0007**

Deficiência de fala e audição: **0800 979 7099**  
Ouvidoria: **0800 940 7772**



RELATÓRIO DIÁRIO DE OBRA				Data							
				S	T	Q	X	Q	S	S	D
CLIENTE: PREFEITURA MUNICIPAL DE SANTALUZ SERVIÇOS COMUNS DE ENGENHARIA, CONTINUADOS DE REPARAÇÃO, ADAPTAÇÃO E CONSERVAÇÃO DE PRAÇAS E OBJETO: LOGRADOUROS PÚBLICOS INCLUINDO MONTAGENS DE MOBILIÁRIO URBANO SITUADOS EM LOGRADOUROS PÚBLICOS DO MUNICÍPIO DE SANTALUZ.				EFETIVO PESSOAL							
CONTRATO N° 135-2023      PREGÃO ELETRÔNICO N° 015/2022      RDO: 42				CATEGORIA				QTDE			
Condições Climáticas: Manhã: ( 1 ) Tarde: ( 1 ) Noite: ( ) SIMBOLOGIA: 1- Tempo Bom 2- Chuva c/ cond. Trab. 3- Chuva s/ cond. Trab.				MÃO DE OBRA INDIRETA							
SERVIÇOS EXECUTADOS / OCORRÊNCIAS  ATERRO E COMPACTAÇÃO ASSENTAMENTO DE INTERTRAVADO NATURAL ASSENTAMENTO DAS TRAVESSAS DO PERGOLADO EXECUÇÃO DO CERCADO EM EUCALIPTO ASSENTAMENTO DE INTERTRAVADO COLORIDO PLANTIO DE GRAMA				Gerente de Obra							
				Engenheiro				1			
				Tec. de Segurança							
				Aux Adm							
				Mestre de obra							
				Encarregado geral				1			
				Hh DO DIA							
				MÃO DE OBRA DIRETA							
				Topografo							
				Auxiliar de topografia							
				Pedreiro				4			
				Ajudante Geral				6			
				Calceteiro							
				Carpinteiro							
				Operador de Motosserra							
				Motorista							
				Montador							
				Montador/Eletricista							
				Eletricista							
				Operador de Patrol							
				Operador de Escavadeira							
				Operador de Pá carregadeira							
				Motorista de caçamba							
				Pintor							
				Serralheiro							
				Hh DO DIA							
CONSIDERAÇÕES				RESUMO DO EFETIVO							
				EFETIVO DO DIA							
				JORNADA DE TRABALHO							
				Hh DO DIA							
				Hh ACUMULADO							
OBSERVAÇÕES				EFETIVO EQUIPAMENTOS							
				TIPO				QTDE.			
				Veículo Leve							
				Caminhão Munck							
				Caminhão Toco							
				Escavadeira							
				Pá carregadeira							
				Caçamba							
				Patrol							
				PC 200							
				Placa Vibratória							
GERENTE DE OBRA:				FISCALIZAÇÃO:							
Data: 27/06/2024				Data: 27/06/2024							

  
**Evaldo Almeida Moraes**  
 Engenheiro Civil  
 RNP 051417303-3

Ivan Rodrigo Ferreira de Almeida  
 Representante Legal  
 Global Materias, Serviços e  
 Manutenção LTDA



RELATÓRIO DIÁRIO DE OBRA		Data																																																																																																																																																																								
		S	T	Q	Q	X	S	D																																																																																																																																																																		
CLIENTE: PREFEITURA MUNICIPAL DE SANTALUZ SERVIÇOS COMUNS DE ENGENHARIA, CONTINUADOS DE REPARAÇÃO, ADAPTAÇÃO E CONSERVAÇÃO DE PRAÇAS E OBJETO: LOGRADOUROS PÚBLICOS INCLUINDO MONTAGENS DE MOBILIÁRIO URBANO SITUADOS EM LOGRADOUROS PÚBLICOS DO MUNICÍPIO DE SANTALUZ.		EFETIVO PESSOAL																																																																																																																																																																								
CONTRATO Nº 135-2023      PREGÃO ELETRÔNICO Nº 015/2022      RDO: 43		CATEGORIA		QTDE																																																																																																																																																																						
Condições Climáticas: Manhã: ( 1 ) Tarde: ( 1 ) Noite: ( )		MÃO DE OBRA INDIRETA																																																																																																																																																																								
SIMBOLOGIA: 1- Tempo Bom 2 - Chuva c/ cond. Trab. 3- Chuva s/ cond. Trab.		<table border="1"> <tr> <td>Gerente de Obra</td> <td></td> <td></td> <td></td> <td></td> <td></td> <td></td> <td></td> <td></td> </tr> <tr> <td>Engenheiro</td> <td></td> <td></td> <td></td> <td></td> <td></td> <td></td> <td></td> <td>1</td> </tr> <tr> <td>Tec. de Segurança</td> <td></td> <td></td> <td></td> <td></td> <td></td> <td></td> <td></td> <td></td> </tr> <tr> <td>Aux Adm</td> <td></td> <td></td> <td></td> <td></td> <td></td> <td></td> <td></td> <td></td> </tr> <tr> <td>Mestre de obra</td> <td></td> <td></td> <td></td> <td></td> <td></td> <td></td> <td></td> <td>1</td> </tr> <tr> <td>Encarregado geral</td> <td></td> <td></td> <td></td> <td></td> <td></td> <td></td> <td></td> <td></td> </tr> </table>							Gerente de Obra									Engenheiro								1	Tec. de Segurança									Aux Adm									Mestre de obra								1	Encarregado geral																																																																																																																				
Gerente de Obra																																																																																																																																																																										
Engenheiro								1																																																																																																																																																																		
Tec. de Segurança																																																																																																																																																																										
Aux Adm																																																																																																																																																																										
Mestre de obra								1																																																																																																																																																																		
Encarregado geral																																																																																																																																																																										
SERVIÇOS EXECUTADOS / OCORRÊNCIAS  ATERRO E COMPACTAÇÃO ASSENTAMENTO DE INTERTRAVADO NATURAL ASSENTAMENTO DAS TRAVESSAS DO PERGOLADO EXECUÇÃO DO CERCADO EM EUCALIPTO ASSENTAMENTO DE INTERTRAVADO COLORIDO PLANTIO DE GRAMA		<table border="1"> <tr> <td colspan="9" style="text-align: center;">MÃO DE OBRA DIRETA</td> </tr> <tr> <td>Topografo</td> <td></td> <td></td> <td></td> <td></td> <td></td> <td></td> <td></td> <td></td> </tr> <tr> <td>Auxiliar de topografia</td> <td></td> <td></td> <td></td> <td></td> <td></td> <td></td> <td></td> <td></td> </tr> <tr> <td>Pedreiro</td> <td></td> <td></td> <td></td> <td></td> <td></td> <td></td> <td></td> <td>4</td> </tr> <tr> <td>Ajudante Geral</td> <td></td> <td></td> <td></td> <td></td> <td></td> <td></td> <td></td> <td>6</td> </tr> <tr> <td>Calceteiro</td> <td></td> <td></td> <td></td> <td></td> <td></td> <td></td> <td></td> <td></td> </tr> <tr> <td>Carpinteiro</td> <td></td> <td></td> <td></td> <td></td> <td></td> <td></td> <td></td> <td></td> </tr> <tr> <td>Operador de Motosserra</td> <td></td> <td></td> <td></td> <td></td> <td></td> <td></td> <td></td> <td></td> </tr> <tr> <td>Motorista</td> <td></td> <td></td> <td></td> <td></td> <td></td> <td></td> <td></td> <td></td> </tr> <tr> <td>Montador</td> <td></td> <td></td> <td></td> <td></td> <td></td> <td></td> <td></td> <td></td> </tr> <tr> <td>Montador/Eletricista</td> <td></td> <td></td> <td></td> <td></td> <td></td> <td></td> <td></td> <td></td> </tr> <tr> <td>Eletricista</td> <td></td> <td></td> <td></td> <td></td> <td></td> <td></td> <td></td> <td></td> </tr> <tr> <td>Operador de Patrol</td> <td></td> <td></td> <td></td> <td></td> <td></td> <td></td> <td></td> <td></td> </tr> <tr> <td>Operador de Escavadeira</td> <td></td> <td></td> <td></td> <td></td> <td></td> <td></td> <td></td> <td></td> </tr> <tr> <td>Operador de Pá carregadeira</td> <td></td> <td></td> <td></td> <td></td> <td></td> <td></td> <td></td> <td></td> </tr> <tr> <td>Motorista de caçamba</td> <td></td> <td></td> <td></td> <td></td> <td></td> <td></td> <td></td> <td></td> </tr> <tr> <td>Pintor</td> <td></td> <td></td> <td></td> <td></td> <td></td> <td></td> <td></td> <td></td> </tr> <tr> <td>Serralheiro</td> <td></td> <td></td> <td></td> <td></td> <td></td> <td></td> <td></td> <td></td> </tr> </table>							MÃO DE OBRA DIRETA									Topografo									Auxiliar de topografia									Pedreiro								4	Ajudante Geral								6	Calceteiro									Carpinteiro									Operador de Motosserra									Motorista									Montador									Montador/Eletricista									Eletricista									Operador de Patrol									Operador de Escavadeira									Operador de Pá carregadeira									Motorista de caçamba									Pintor									Serralheiro								
MÃO DE OBRA DIRETA																																																																																																																																																																										
Topografo																																																																																																																																																																										
Auxiliar de topografia																																																																																																																																																																										
Pedreiro								4																																																																																																																																																																		
Ajudante Geral								6																																																																																																																																																																		
Calceteiro																																																																																																																																																																										
Carpinteiro																																																																																																																																																																										
Operador de Motosserra																																																																																																																																																																										
Motorista																																																																																																																																																																										
Montador																																																																																																																																																																										
Montador/Eletricista																																																																																																																																																																										
Eletricista																																																																																																																																																																										
Operador de Patrol																																																																																																																																																																										
Operador de Escavadeira																																																																																																																																																																										
Operador de Pá carregadeira																																																																																																																																																																										
Motorista de caçamba																																																																																																																																																																										
Pintor																																																																																																																																																																										
Serralheiro																																																																																																																																																																										
CONSIDERAÇÕES		RESUMO DO EFETIVO																																																																																																																																																																								
		<table border="1"> <tr> <td>EFETIVO DO DIA</td> <td></td> <td></td> <td></td> <td></td> <td></td> <td></td> <td></td> <td></td> </tr> <tr> <td>JORNADA DE TRABALHO</td> <td></td> <td></td> <td></td> <td></td> <td></td> <td></td> <td></td> <td></td> </tr> <tr> <td>Hh DO DIA</td> <td></td> <td></td> <td></td> <td></td> <td></td> <td></td> <td></td> <td></td> </tr> <tr> <td>Hh ACUMULADO</td> <td></td> <td></td> <td></td> <td></td> <td></td> <td></td> <td></td> <td></td> </tr> </table>							EFETIVO DO DIA									JORNADA DE TRABALHO									Hh DO DIA									Hh ACUMULADO																																																																																																																																						
EFETIVO DO DIA																																																																																																																																																																										
JORNADA DE TRABALHO																																																																																																																																																																										
Hh DO DIA																																																																																																																																																																										
Hh ACUMULADO																																																																																																																																																																										
OBSERVAÇÕES		EFETIVO EQUIPAMENTOS																																																																																																																																																																								
		<table border="1"> <tr> <td></td> <td>TIPO</td> <td></td> <td></td> <td></td> <td></td> <td></td> <td></td> <td>QTDE.</td> </tr> <tr> <td></td> <td>Veículo Leve</td> <td></td> <td></td> <td></td> <td></td> <td></td> <td></td> <td></td> </tr> <tr> <td></td> <td>Caminhão Munck</td> <td></td> <td></td> <td></td> <td></td> <td></td> <td></td> <td></td> </tr> <tr> <td></td> <td>Caminhão Toco</td> <td></td> <td></td> <td></td> <td></td> <td></td> <td></td> <td></td> </tr> <tr> <td></td> <td>Escavadeira</td> <td></td> <td></td> <td></td> <td></td> <td></td> <td></td> <td></td> </tr> <tr> <td></td> <td>Pá carregadeira</td> <td></td> <td></td> <td></td> <td></td> <td></td> <td></td> <td></td> </tr> <tr> <td></td> <td>Caçamba</td> <td></td> <td></td> <td></td> <td></td> <td></td> <td></td> <td></td> </tr> <tr> <td></td> <td>Patrol</td> <td></td> <td></td> <td></td> <td></td> <td></td> <td></td> <td></td> </tr> <tr> <td></td> <td>PC 200</td> <td></td> <td></td> <td></td> <td></td> <td></td> <td></td> <td></td> </tr> <tr> <td></td> <td>Placa Vibratória</td> <td></td> <td></td> <td></td> <td></td> <td></td> <td></td> <td></td> </tr> </table>								TIPO							QTDE.		Veículo Leve									Caminhão Munck									Caminhão Toco									Escavadeira									Pá carregadeira									Caçamba									Patrol									PC 200									Placa Vibratória																																																																															
	TIPO							QTDE.																																																																																																																																																																		
	Veículo Leve																																																																																																																																																																									
	Caminhão Munck																																																																																																																																																																									
	Caminhão Toco																																																																																																																																																																									
	Escavadeira																																																																																																																																																																									
	Pá carregadeira																																																																																																																																																																									
	Caçamba																																																																																																																																																																									
	Patrol																																																																																																																																																																									
	PC 200																																																																																																																																																																									
	Placa Vibratória																																																																																																																																																																									
GERENTE DE OBRA:		FISCALIZAÇÃO:																																																																																																																																																																								
Data: 28/06/2024		Data: 28/06/2024																																																																																																																																																																								

  
**Evaldo Almeida Moraes**  
 Engenheiro Civil  
 RNP 051417303-3

  
 Ivan Rodrigo Ferreira de Almeida  
 Representante Legal  
 Global Materias, Serviços e  
 Manutenção LTDA



RELATÓRIO DIÁRIO DE OBRA		Data						
CLIENTE: PREFEITURA MUNICIPAL DE SANTALUZ SERVIÇOS COMUNS DE ENGENHARIA, CONTINUADOS DE REPARAÇÃO, ADAPTAÇÃO E CONSERVAÇÃO DE PRAÇAS E OBJETO: LOGRADOUROS PÚBLICOS INCLUINDO MONTAGENS DE MOBILIÁRIO URBANO SITUADOS EM LOGRADOUROS PÚBLICOS DO MUNICÍPIO DE SANTALUZ.		S	T	Q	Q	S	X	D
							S	
CONTRATO Nº 135-2023      PREGÃO ELETRÔNICO Nº 015/2022      RDO: 44		EFETIVO PESSOAL						
Condições Climáticas: Manhã: ( 1 ) Tarde: ( 1 ) Noite: ( )		MÃO DE OBRA INDIRETA						
SIMBOLOGIA: 1- Tempo Bom 2 - Chuva c/ cond. Trab. 3- Chuva s/ cond. Trab.		Gerente de Obra Engenheiro Tec. de Segurança Aux Adm Mestre de obra Encarregado geral						
SERVIÇOS EXECUTADOS / OCORRÊNCIAS		Hh DO DIA						
SEM SERVIÇO		MÃO DE OBRA DIRETA						
		Topografo Auxiliar de topografia Pedreiro Ajudante Geral Calceteiro Carpinteiro Operador de Motosserra Motorista Montador Montador/Eletricista Eletricista Operador de Patrol Operador de Escavadeira Operador de Pá carregadeira Motorista de caçamba Pintor Serralheiro						
		Hh DO DIA						
CONSIDERAÇÕES		RESUMO DO EFETIVO						
		EFETIVO DO DIA JORNADA DE TRABALHO Hh DO DIA Hh ACUMULADO						
OBSERVAÇÕES		EFETIVO EQUIPAMENTOS						
		TIPO      QTDE.						
		Veiculo Leve Caminhão Munck Caminhão Toco Escavadeira Pá carregadeira Caçamba Patrol PC 200 Placa Vibratória						
GERENTE DE OBRA:		FISCALIZAÇÃO:						
Data: 29/06/2024		Data: 29/06/2024						

**Evaldo Almeida Moraes**  
 Engenheiro Civil  
 RNP 051417303-3

Ivan Rodrigo Ferreira de Almeida  
 Representante Legal  
 Global Materiais, Serviços e  
 Manutenção LTDA



RELATÓRIO DIÁRIO DE OBRA		Data						
CLIENTE: PREFEITURA MUNICIPAL DE SANTALUZ SERVIÇOS COMUNS DE ENGENHARIA, CONTINUADOS DE REPARAÇÃO, ADAPTAÇÃO E CONSERVAÇÃO DE PRAÇAS E OBJETO: LOGRADOUROS PÚBLICOS INCLUINDO MONTAGENS DE MOBILIÁRIO URBANO SITUADOS EM LOGRADOUROS PÚBLICOS DO MUNICÍPIO DE SANTALUZ.		S	T	Q	Q	S	S	X
								D
CONTRATO Nº 135-2023		PREGÃO ELETRÔNICO Nº 015/2022		RDO: 45		EFETIVO PESSOAL		
Condições Climáticas: Manhã: ( 1 ) Tarde: ( 1 ) Noite: ( )		CATEGORIA		QTDE				
SIMBOLOGIA: 1- Tempo Bom 2 - Chuva c/ cond. Trab. 3- Chuva a/ cond. Trab.		MÃO DE OBRA INDIRETA						
SEM SERVIÇO		Gerente de Obra						
		Engenheiro						
		Tec. de Segurança						
		Aux Adm						
		Mestre de obra						
		Encarregado geral						
		Hh DO DIA						
		MÃO DE OBRA DIRETA						
		Topografo						
		Auxiliar de topografia						
		Pedreiro						
		Ajudante Geral						
		Calceteiro						
		Carpinteiro						
		Operador de Motosserra						
		Motorista						
		Montador						
		Montador/Eletricista						
		Eletricista						
		Operador de Patrol						
		Operador de Escavadeira						
		Operador de Pá carregadeira						
		Motorista de caçamba						
		Pintor						
		Serralheiro						
		Hh DO DIA						
CONSIDERAÇÕES		RESUMO DO EFETIVO						
		EFETIVO DO DIA						
		JORNADA DE TRABALHO						
		Hh DO DIA						
OBSERVAÇÕES		Hh ACUMULADO						
		EFETIVO EQUIPAMENTOS						
		TIPO QTDE						
		Veiculo Leve						
		Caminhão Munck						
		Caminhão Toco						
		Escavadeira						
		Pá carregadeira						
		Caçamba						
		Patrol						
		PC 200						
		Placa Vibratória						
		Hh DO DIA						
GERENTE DE OBRA:		FISCALIZAÇÃO:						
Data: 30/06/2024		Data: 30/06/2024						

Evaldo Almeida Moraes  
 Engenheiro Civil  
 RNP 051417303-3

Ivan Rodrigo Ferreira de Almeida  
 Representante Legal  
 Global Materiais, Serviços e  
 Manutenção LTDA



RELATÓRIO DIÁRIO DE OBRA		Data						
		X						
		S	T	Q	Q	S	S	D
CLIENTE: PREFEITURA MUNICIPAL DE SANTALUZ SERVIÇOS COMUNS DE ENGENHARIA, CONTINUADOS DE REPARAÇÃO, ADAPTAÇÃO E CONSERVAÇÃO DE PRAÇAS E OBJETO: LOGRADOUROS PÚBLICOS INCLUINDO MONTAGENS DE MOBILIÁRIO URBANO SITUADOS EM LOGRADOUROS PÚBLICOS DO MUNICÍPIO DE SANTALUZ.		EFETIVO PESSOAL						
CONTRATO Nº 135-2023      PREGÃO ELETRÔNICO Nº 015/2022      RDO: 46		CATEGORIA		QTDE				
Condições Climáticas: Manhã: ( 1 ) Tarde: ( 1 ) Noite: ( )		MÃO DE OBRA INDIRETA						
SIMBOLOGIA: 1- Tempo Bom 2- Chuva c/ cond. Trab. 3- Chuva a/ cond. Trab.		Gerente de Obra Engenheiro 1 Tec. de Segurança Aux Adm Mestre de obra Encarregado geral 1						
SERVIÇOS EXECUTADOS / OCORRÊNCIAS  ATERRO E COMPACTAÇÃO ASSENTAMENTO DE INTERTRAVADO NATURAL ASSENTAMENTO DE INTERTRAVADO COLORIDO EXECUÇÃO DO CERCADO EM EUCALIPTO		Hh DO DIA						
		MÃO DE OBRA DIRETA						
		Topografo Auxiliar de topografia Pedreiro 4 Ajudante Geral 6 Calceteiro Carpinteiro Operador de Motosserra Motorista Montador Montador/Eletricista Eletricista Operador de Patrol Operador de Escavadeira Operador de Pá carregadeira Motorista de caçamba Pintor Serralheiro						
		Hh DO DIA						
CONSIDERAÇÕES		RESUMO DO EFETIVO						
		EFETIVO DO DIA JORNADA DE TRABALHO Hh DO DIA Hh ACUMULADO						
OBSERVAÇÕES		EFETIVO EQUIPAMENTOS						
		TIPO		QTDE.				
		Veículo Leve Caminhão Munck Caminhão Toco Escavadeira Pá carregadeira Caçamba Patrol PC 200 Placa Vibratória						
GERENTE DE OBRA:		FISCALIZAÇÃO:						
Data: 01/07/2024		Data: 01/07/2024						

  
**Evaldo Almeida Moraes**  
 Engenheiro Civil  
 RNP 051417303-3

  
 Ivan Rodrigo Ferreira de Almeida  
 Representante Legal  
 Global Materias, Serviços e  
 Manutenção LTDA



RELATÓRIO DIÁRIO DE OBRA		Data						
		S	T	Q	Q	S	S	D
CLIENTE: PREFEITURA MUNICIPAL DE SANTALUZ SERVIÇOS COMUNS DE ENGENHARIA, CONTINUADOS DE REPARAÇÃO, ADAPTAÇÃO E CONSERVAÇÃO DE PRAÇAS E OBJETO: LOGRADOUROS PÚBLICOS INCLUINDO MONTAGENS DE MOBILIÁRIO URBANO SITUADOS EM LOGRADOUROS PÚBLICOS DO MUNICÍPIO DE SANTALUZ.		EFETIVO PESSOAL						
CONTRATO Nº 135-2023      PREGÃO ELETRÔNICO Nº 015/2022      RDO: 47		CATEGORIA			QTDE			
Condições Climáticas: Manhã: ( 1 )      Tarde: ( 1 )      Noite: ( )		MÃO DE OBRA INDIRETA						
SIMBOLOGIA: 1- Tempo Bom    2- Chuva c/ cond. Trab.    3- Chuva s/ cond. Trab.		Gerente de Obra Engenheiro      1 Tec. de Segurança Aux Adm Mestre de obra Encarregado geral      1						
SERVIÇOS EXECUTADOS / OCORRÊNCIAS		Hh DO DIA						
ATERRO E COMPACTAÇÃO ASSENTAMENTO DE INTERTRAVADO NATURAL ASSENTAMENTO DE INTERTRAVADO COLORIDO EXECUÇÃO DO CERCADO EM EUCALIPTO		MÃO DE OBRA DIRETA						
		Topografo Auxiliar de topografia Pedreiro      4 Ajudante Geral      6 Calceteiro Carpinteiro Operador de Motosserra Motorista Montador Montador/Eletricista Eletricista Operador de Patrol Operador de Escavadeira Operador de Pá carregadeira Motorista de caçamba Pintor Serralheiro						
CONSIDERAÇÕES		Hh DO DIA						
OBSERVAÇÕES		RESUMO DO EFETIVO						
		EFETIVO DO DIA JORNADA DE TRABALHO Hh DO DIA Hh ACUMULADO						
		EFETIVO EQUIPAMENTOS						
		TIPO      QTDE. Veiculo Leve Caminhão Munck Caminhão Toco Escavadeira Pá carregadeira Caçamba Patrol PC 200 Placa Vibratória						
GERENTE DE OBRA:		FISCALIZAÇÃO:						
Data: 02/07/2024		Data: 02/07/2024						

**Evaldo Almeida Moraes**  
 Engenheiro Civil  
 RNP 051417303-3

Ivan Rodrigo Ferreira de Almeida  
 Representante Legal  
 Global Materias, Serviços e  
 Manutenção LTDA



RELATÓRIO DIÁRIO DE OBRA		Data							
		S	T	X	Q	Q	S	S	D
CLIENTE: PREFEITURA MUNICIPAL DE SANTALUZ SERVIÇOS COMUNS DE ENGENHARIA, CONTINUADOS DE REPARAÇÃO, ADAPTAÇÃO E CONSERVAÇÃO DE PRAÇAS E OBJETO: LOGRADOUROS PÚBLICOS INCLUINDO MONTAGENS DE MOBILIÁRIO URBANO SITUADOS EM LOGRADOUROS PÚBLICOS DO MUNICÍPIO DE SANTALUZ.		EFETIVO PESSOAL							
CONTRATO Nº 135-2023      PREGÃO ELETRÔNICO Nº 015/2022      RDO: 48		CATEGORIA				QTDE			
Condições Climáticas: Manhã: ( 1 )      Tarde: ( 1 )      Noite: ( )		MÃO DE OBRA INDIRETA							
SIMBOLOGIA      1- Tempo Bom      2 - Chuva c/ cond. Trab.      3- Chuva a/ cond. Trab.		SERVIÇOS EXECUTADOS / OCORRÊNCIAS							
ATERRO E COMPACTAÇÃO ASSENTAMENTO DE INTERTRAVADO NATURAL ASSENTAMENTO DE INTERTRAVADO COLORIDO EXECUÇÃO DO CERCADO EM EUCALIPTO		Gerente de Obra							
		Engenheiro				1			
		Tec. de Segurança							
		Aux Adm							
		Mestre de obra							
		Encarregado geral				1			
		Hh DO DIA							
		MÃO DE OBRA DIRETA							
		Topografo							
		Auxiliar de topografia							
		Pedreiro				4			
		Ajudante Geral				6			
		Calceteiro							
		Carpinteiro							
		Operador de Motosserra							
		Motorista							
		Montador							
		Montador/Eletricista							
		Eletricista							
		Operador de Patrol							
		Operador de Escavadeira							
		Operador de Pá carregadeira							
		Motorista de caçamba							
		Pintor							
		Serralheiro							
		Hh DO DIA							
CONSIDERAÇÕES		RESUMO DO EFETIVO							
		EFETIVO DO DIA							
		JORNADA DE TRABALHO							
		Hh DO DIA							
		Hh ACUMULADO							
OBSERVAÇÕES		EFETIVO EQUIPAMENTOS							
		TIPO				QTDE.			
		Veiculo Leve							
		Caminhão Munk							
		Caminhão Toco							
		Escavadeira							
		Pá carregadeira							
		Caçamba							
		Patrol							
		PC 200							
		Placa Vibratória							
GERENTE DE OBRA:		FISCALIZAÇÃO:							
Data: 03/07/2024		Data: 03/07/2024							

**Evaldo Almeida Moraes**  
 Engenheiro Civil  
 RNP 051417303-3

Ivan Rodrigo Ferreira de Almeida  
 Representante Legal  
 Global Materias, Serviços e  
 Manutenção LTDA



RELATÓRIO DIÁRIO DE OBRA		Data		X																																																																																																																																																																																																			
		S	T	Q	Q	S	S	D																																																																																																																																																																																															
CLIENTE: PREFEITURA MUNICIPAL DE SANTALUZ SERVIÇOS COMUNS DE ENGENHARIA, CONTINUADOS DE REPARAÇÃO, ADAPTAÇÃO E CONSERVAÇÃO DE PRAÇAS E OBJETO: LOGRADOUROS PÚBLICOS INCLUINDO MONTAGENS DE MOBILIÁRIO URBANO SITUADOS EM LOGRADOUROS PÚBLICOS DO MUNICÍPIO DE SANTALUZ.		EFETIVO PESSOAL																																																																																																																																																																																																					
CONTRATO Nº 135-2023      PREGÃO ELETRÔNICO Nº 015/2022      RDO: 49		CATEGORIA		QTDE																																																																																																																																																																																																			
Condições Climáticas: Manhã: ( 1 ) Tarde: ( 1 ) Noite: ( )		MÃO DE OBRA INDIRETA																																																																																																																																																																																																					
SIMBOLOGIA: 1- Tempo Bom 2 - Chuva c/ cond. Trab. 3- Chuva s/ cond. Trab.		<table border="1"> <tr> <td>Gerente de Obra</td> <td></td> <td></td> <td></td> <td></td> <td></td> <td></td> <td></td> <td></td> <td></td> </tr> <tr> <td>Engenheiro</td> <td></td> <td></td> <td></td> <td></td> <td></td> <td></td> <td></td> <td></td> <td>1</td> </tr> <tr> <td>Tec. de Segurança</td> <td></td> <td></td> <td></td> <td></td> <td></td> <td></td> <td></td> <td></td> <td></td> </tr> <tr> <td>Aux Adm</td> <td></td> <td></td> <td></td> <td></td> <td></td> <td></td> <td></td> <td></td> <td></td> </tr> <tr> <td>Mestre de obra</td> <td></td> <td></td> <td></td> <td></td> <td></td> <td></td> <td></td> <td></td> <td></td> </tr> <tr> <td>Encarregado geral</td> <td></td> <td></td> <td></td> <td></td> <td></td> <td></td> <td></td> <td></td> <td>1</td> </tr> <tr> <td colspan="10">Hh DO DIA</td> </tr> </table>								Gerente de Obra										Engenheiro									1	Tec. de Segurança										Aux Adm										Mestre de obra										Encarregado geral									1	Hh DO DIA																																																																																																																																	
Gerente de Obra																																																																																																																																																																																																							
Engenheiro									1																																																																																																																																																																																														
Tec. de Segurança																																																																																																																																																																																																							
Aux Adm																																																																																																																																																																																																							
Mestre de obra																																																																																																																																																																																																							
Encarregado geral									1																																																																																																																																																																																														
Hh DO DIA																																																																																																																																																																																																							
SERVIÇOS EXECUTADOS / OCORRÊNCIAS  ATERRO E COMPACTAÇÃO ASSENTAMENTO DE INTERTRAVADO NATURAL ASSENTAMENTO DE INTERTRAVADO COLORIDO EXECUÇÃO DO CERCADO EM EUCALIPTO		<table border="1"> <tr> <td colspan="10" style="text-align: center;">MÃO DE OBRA DIRETA</td> </tr> <tr> <td>Topografo</td> <td></td> <td></td> <td></td> <td></td> <td></td> <td></td> <td></td> <td></td> <td></td> </tr> <tr> <td>Auxiliar de topografia</td> <td></td> <td></td> <td></td> <td></td> <td></td> <td></td> <td></td> <td></td> <td></td> </tr> <tr> <td>Pedreiro</td> <td></td> <td></td> <td></td> <td></td> <td></td> <td></td> <td></td> <td></td> <td>4</td> </tr> <tr> <td>Ajudante Geral</td> <td></td> <td></td> <td></td> <td></td> <td></td> <td></td> <td></td> <td></td> <td>6</td> </tr> <tr> <td>Calceteiro</td> <td></td> <td></td> <td></td> <td></td> <td></td> <td></td> <td></td> <td></td> <td></td> </tr> <tr> <td>Carpinteiro</td> <td></td> <td></td> <td></td> <td></td> <td></td> <td></td> <td></td> <td></td> <td></td> </tr> <tr> <td>Operador de Motosserra</td> <td></td> <td></td> <td></td> <td></td> <td></td> <td></td> <td></td> <td></td> <td></td> </tr> <tr> <td>Motorista</td> <td></td> <td></td> <td></td> <td></td> <td></td> <td></td> <td></td> <td></td> <td></td> </tr> <tr> <td>Montador</td> <td></td> <td></td> <td></td> <td></td> <td></td> <td></td> <td></td> <td></td> <td></td> </tr> <tr> <td>Montador/Eletricista</td> <td></td> <td></td> <td></td> <td></td> <td></td> <td></td> <td></td> <td></td> <td></td> </tr> <tr> <td>Eletricista</td> <td></td> <td></td> <td></td> <td></td> <td></td> <td></td> <td></td> <td></td> <td></td> </tr> <tr> <td>Operador de Patrol</td> <td></td> <td></td> <td></td> <td></td> <td></td> <td></td> <td></td> <td></td> <td></td> </tr> <tr> <td>Operador de Escavadeira</td> <td></td> <td></td> <td></td> <td></td> <td></td> <td></td> <td></td> <td></td> <td></td> </tr> <tr> <td>Operador de Pá carregadeira</td> <td></td> <td></td> <td></td> <td></td> <td></td> <td></td> <td></td> <td></td> <td></td> </tr> <tr> <td>Motorista de caçamba</td> <td></td> <td></td> <td></td> <td></td> <td></td> <td></td> <td></td> <td></td> <td></td> </tr> <tr> <td>Pintor</td> <td></td> <td></td> <td></td> <td></td> <td></td> <td></td> <td></td> <td></td> <td></td> </tr> <tr> <td>Serralheiro</td> <td></td> <td></td> <td></td> <td></td> <td></td> <td></td> <td></td> <td></td> <td></td> </tr> <tr> <td colspan="10">Hh DO DIA</td> </tr> </table>								MÃO DE OBRA DIRETA										Topografo										Auxiliar de topografia										Pedreiro									4	Ajudante Geral									6	Calceteiro										Carpinteiro										Operador de Motosserra										Motorista										Montador										Montador/Eletricista										Eletricista										Operador de Patrol										Operador de Escavadeira										Operador de Pá carregadeira										Motorista de caçamba										Pintor										Serralheiro										Hh DO DIA									
MÃO DE OBRA DIRETA																																																																																																																																																																																																							
Topografo																																																																																																																																																																																																							
Auxiliar de topografia																																																																																																																																																																																																							
Pedreiro									4																																																																																																																																																																																														
Ajudante Geral									6																																																																																																																																																																																														
Calceteiro																																																																																																																																																																																																							
Carpinteiro																																																																																																																																																																																																							
Operador de Motosserra																																																																																																																																																																																																							
Motorista																																																																																																																																																																																																							
Montador																																																																																																																																																																																																							
Montador/Eletricista																																																																																																																																																																																																							
Eletricista																																																																																																																																																																																																							
Operador de Patrol																																																																																																																																																																																																							
Operador de Escavadeira																																																																																																																																																																																																							
Operador de Pá carregadeira																																																																																																																																																																																																							
Motorista de caçamba																																																																																																																																																																																																							
Pintor																																																																																																																																																																																																							
Serralheiro																																																																																																																																																																																																							
Hh DO DIA																																																																																																																																																																																																							
CONSIDERAÇÕES		RESUMO DO EFETIVO																																																																																																																																																																																																					
		EFETIVO DO DIA JORNADA DE TRABALHO Hh DO DIA Hh ACUMULADO																																																																																																																																																																																																					
OBSERVAÇÕES		EFETIVO EQUIPAMENTOS																																																																																																																																																																																																					
		<table border="1"> <thead> <tr> <th>TIPO</th> <th>QTDE.</th> </tr> </thead> <tbody> <tr><td>Veículo Leve</td><td></td></tr> <tr><td>Caminhão Munck</td><td></td></tr> <tr><td>Caminhão Toco</td><td></td></tr> <tr><td>Escavadeira</td><td></td></tr> <tr><td>Pá carregadeira</td><td></td></tr> <tr><td>Caçamba</td><td></td></tr> <tr><td>Patrol</td><td></td></tr> <tr><td>PC 200</td><td></td></tr> <tr><td>Placa Vibratória</td><td></td></tr> </tbody> </table>								TIPO	QTDE.	Veículo Leve		Caminhão Munck		Caminhão Toco		Escavadeira		Pá carregadeira		Caçamba		Patrol		PC 200		Placa Vibratória																																																																																																																																																																											
TIPO	QTDE.																																																																																																																																																																																																						
Veículo Leve																																																																																																																																																																																																							
Caminhão Munck																																																																																																																																																																																																							
Caminhão Toco																																																																																																																																																																																																							
Escavadeira																																																																																																																																																																																																							
Pá carregadeira																																																																																																																																																																																																							
Caçamba																																																																																																																																																																																																							
Patrol																																																																																																																																																																																																							
PC 200																																																																																																																																																																																																							
Placa Vibratória																																																																																																																																																																																																							
GERENTE DE OBRA:		FISCALIZAÇÃO:																																																																																																																																																																																																					
Data: 04/07/2024		Data: 04/07/2024																																																																																																																																																																																																					

**Evaldo Almeida Moraes**  
 Engenheiro Civil  
 RNP 051417303-3

Ivan Rodrigo Ferreira de Almeida  
 Representante Legal  
 Global Matenas, Serviços e  
 Manutenção LTDA





RELATÓRIO DIÁRIO DE OBRA		Data						
		S	T	Q	Q	X	S	D
CLIENTE: PREFEITURA MUNICIPAL DE SANTALUZ SERVIÇOS COMUNS DE ENGENHARIA, CONTINUADOS DE REPARAÇÃO, ADAPTAÇÃO E CONSERVAÇÃO DE PRAÇAS E OBJETO: LOGRADOUROS PÚBLICOS INCLUINDO MONTAGENS DE MOBILIÁRIO URBANO SITUADOS EM LOGRADOUROS PÚBLICOS DO MUNICÍPIO DE SANTALUZ.		EFETIVO PESSOAL						
CONTRATO Nº 135-2023      PREGÃO ELETRÔNICO Nº 015/2022      RDO: 50		CATEGORIA			QTDE			
Condições Climáticas: Manhã: ( 1 ) Tarde: ( 1 ) Noite: ( )		MÃO DE OBRA INDIRETA						
SIMBOLOGIA: 1- Tempo Bom 2- Chuva c/ cond. Trab. 3- Chuva s/ cond. Trab.		Gerente de Obra Engenheiro 1 Tec. de Segurança Aux Adm Mestre de obra Encarregado geral 1						
SERVIÇOS EXECUTADOS / OCORRÊNCIAS  ATERRO E COMPACTAÇÃO ASSENTAMENTO DE INTERTRAVADO NATURAL ASSENTAMENTO DE INTERTRAVADO COLORIDO EXECUÇÃO DO CERCADO EM EUCALIPTO		Hh DO DIA						
		MÃO DE OBRA DIRETA						
		Topógrafo Auxiliar de topografia Pedreiro 4 Ajudante Geral 6 Calceteiro Carpinteiro Operador de Motosserra Motorista Montador Montador/Eletricista Eletricista Operador de Patrol Operador de Escavadeira Operador de Pá carregadeira Motorista de caçamba Pintor Serralheiro						
		Hh DO DIA						
CONSIDERAÇÕES		RESUMO DO EFETIVO						
		EFETIVO DO DIA JORNADA DE TRABALHO Hh DO DIA Hh ACUMULADO						
OBSERVAÇÕES		EFETIVO EQUIPAMENTOS						
		TIPO      QTDE Veículo Leve Caminhão Munck Caminhão Toco Escavadeira Pá carregadeira Caçamba Patrol PC 200 Placa Vibratória						
GERENTE DE OBRA:		FISCALIZAÇÃO:						
Data: 05/07/2024		Data: 05/07/2024						

  
**Evaldo Almeida Moraes**  
 Engenheiro Civil  
 RNP 051419303-3

  
 Ivan Rodrigo Ferreira de Almeida  
 Representante Legal  
 Global Materias, Serviços e  
 Manutenção LTDA



RELATÓRIO DIÁRIO DE OBRA		Data																										
		S	T	Q	Q	S	X	D																				
CLIENTE: PREFEITURA MUNICIPAL DE SANTALUZ SERVIÇOS COMUNS DE ENGENHARIA, CONTINUADOS DE REPARAÇÃO, ADAPTAÇÃO E CONSERVAÇÃO DE PRAÇAS E OBJETO: LOGRADOUROS PÚBLICOS INCLUINDO MONTAGENS DE MOBILIÁRIO URBANO SITUADOS EM LOGRADOUROS PÚBLICOS DO MUNICÍPIO DE SANTALUZ.		EFETIVO PESSOAL																										
CONTRATO Nº 135-2023      PREGÃO ELETRÔNICO Nº 015/2022      RDO: 51		CATEGORIA			QTDE																							
Condições Climáticas: Manhã: ( 1 ) Tarde: ( 1 ) Noite: ( )		MÃO DE OBRA INDIRETA																										
SIMBOLOGIA: 1- Tempo Bom 2 - Chuva c/ cond. Trab. 3- Chuva s/ cond. Trab.		MÃO DE OBRA DIRETA																										
SEM SERVIÇO		Gerente de Obra Engenheiro Tec. de Segurança Aux Adm Mestre de obra Encarregado geral																										
		Hh DO DIA																										
		Topografo Auxiliar de topografia Pedreiro Ajudante Geral Calceteiro Carpinteiro Operador de Motosserra Motorista Montador Montador/Eletricista Eletricista Operador de Patrol Operador de Escavadeira Operador de Pá carregadeira Motorista de caçamba Pintor Serralheiro																										
		Hh DO DIA																										
CONSIDERAÇÕES		RESUMO DO EFETIVO																										
		EFETIVO DO DIA JORNADA DE TRABALHO Hh DO DIA Hh ACUMULADO																										
OBSERVAÇÕES		EFETIVO EQUIPAMENTOS																										
		<table border="1"> <thead> <tr> <th>TIPO</th> <th>QTDE.</th> </tr> </thead> <tbody> <tr><td>Veículo Leve</td><td></td></tr> <tr><td>Caminhão Munck</td><td></td></tr> <tr><td>Caminhão Toco</td><td></td></tr> <tr><td>Escavadeira</td><td></td></tr> <tr><td>Pá carregadeira</td><td></td></tr> <tr><td>Caçamba</td><td></td></tr> <tr><td>Patrol</td><td></td></tr> <tr><td>PC 200</td><td></td></tr> <tr><td>Placa Vibratória</td><td></td></tr> </tbody> </table>							TIPO	QTDE.	Veículo Leve		Caminhão Munck		Caminhão Toco		Escavadeira		Pá carregadeira		Caçamba		Patrol		PC 200		Placa Vibratória	
TIPO	QTDE.																											
Veículo Leve																												
Caminhão Munck																												
Caminhão Toco																												
Escavadeira																												
Pá carregadeira																												
Caçamba																												
Patrol																												
PC 200																												
Placa Vibratória																												
GERENTE DE OBRA:		FISCALIZAÇÃO:																										
Data: 06/07/2024		Data: 06/07/2024																										

  
**Evaldo Almeida Moraes**  
 Engenheiro Civil  
 RNP 051417303-3

Ivan Rodrigo Ferreira de Almeida  
 Representante Legal  
 Global Materias, Serviços e  
 Manutenção LTDA



RELATÓRIO DIÁRIO DE OBRA		Data						
CLIENTE: PREFEITURA MUNICIPAL DE SANTALUZ SERVIÇOS COMUNS DE ENGENHARIA, CONTINUADOS DE REPARAÇÃO, ADAPTAÇÃO E CONSERVAÇÃO DE PRAÇAS E OBJETO: LOGRADOUROS PÚBLICOS INCLUINDO MONTAGENS DE MOBILIÁRIO URBANO SITUADOS EM LOGRADOUROS PÚBLICOS DO MUNICÍPIO DE SANTALUZ.		S	T	Q	Q	S	S	X
								D
CONTRATO Nº 135-2023      PREGÃO ELETRÔNICO Nº 015/2022      RDO: 52		EFETIVO PESSOAL						
Condições Climáticas: Manhã: ( 1 )      Tarde: ( 1 )      Noite: ( )		CATEGORIA			QTDE			
<b>SIMBOLOGIA</b> 1- Tempo Bom      2 - Chuva c/ cond. Trab.      3- Chuva s/ cond. Trab.		MÃO DE OBRA INDIRETA						
<b>SEM SERVIÇO</b> SERVIÇOS EXECUTADOS / OCORRÊNCIAS		Gerente de Obra Engenheiro Tec. de Segurança Aux Adm Mestre de obra Encarregado geral  Hh DO DIA						
		MÃO DE OBRA DIRETA Topografo Auxiliar de topografia Pedreiro Ajudante Geral Calceteiro Carpinteiro Operador de Motosserra Motorista Montador Montador/Eletricista Eletricista Operador de Patrol Operador de Escavadeira Operador de Pá carregadeira Motorista de caçamba Pintor Serralheiro  Hh DO DIA						
<b>CONSIDERAÇÕES</b>		RESUMO DO EFETIVO EFETIVO DO DIA JORNADA DE TRABALHO Hh DO DIA Hh ACUMULADO						
<b>OBSERVAÇÕES</b>		EFETIVO EQUIPAMENTOS TIPO      QTDE. Veículo Leve Caminhão Munk Caminhão Toco Escavadeira Pá carregadeira Caçamba Patrol PC 200 Placa Vibratória						
GERENTE DE OBRA: Data: 07/07/2024		FISCALIZAÇÃO: Data: 07/07/2024						

  
**Evaldo Almeida Moraes**  
 Engenheiro Civil  
 RNP 051417303-3

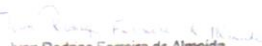
  
 Ivan Rodrigo Ferreira de Almeida  
 Representante Legal  
 Global Materiais, Serviços e  
 Manutenção LTDA



RELATÓRIO DIÁRIO DE OBRA			Data								
CLIENTE: PREFEITURA MUNICIPAL DE SANTALUZ SERVIÇOS COMUNS DE ENGENHARIA, CONTINUADOS DE REPARAÇÃO, ADAPTAÇÃO E CONSERVAÇÃO DE PRAÇAS E OBJETO: LOGRADOUROS PÚBLICOS INCLUINDO MONTAGENS DE MOBILIÁRIO URBANO SITUADOS EM LOGRADOUROS PÚBLICOS DO MUNICÍPIO DE SANTALUZ. CONTRATO Nº 135-2023      PREGÃO ELETRÔNICO Nº 015/2022      RDO: 53			X								
			S	T	Q	Q	S	S	D		
Condições Climáticas: Manhã: ( 1 ) Tarde: ( 1 ) Noite: ( ) SIMBOLOGIA: 1- Tempo Bom 2- Chuva c/ cond. Trab. 3- Chuva s/ cond. Trab.			EFETIVO PESSOAL				CATEGORIA				QTDE
SERVIÇOS EXECUTADOS / OCORRÊNCIAS ATERRO E COMPACTAÇÃO ASSENTAMENTO DE INTERTRAVADO NATURAL ASSENTAMENTO DE INTERTRAVADO COLORIDO			Gerente de Obra Engenheiro 1 Tec. de Segurança Aux Adm Mestre de obra Encarregado geral 1				MÃO DE OBRA INDIRETA				
			Hh DO DIA								
							MÃO DE OBRA DIRETA				
			Topografo Auxiliar de topografia Pedreiro 4 Ajudante Geral 6 Calçeteiro Carpinteiro Operador de Motosserra Motorista Montador Montador/Eletricista Eletricista Operador de Patrol Operador de Escavadeira Operador de Pá carregadeira Motorista de caçamba Pintor Serralheiro								
			Hh DO DIA								
CONSIDERAÇÕES							RESUMO DO EFETIVO				
							EFETIVO DO DIA JORNADA DE TRABALHO Hh DO DIA Hh ACUMULADO				
OBSERVAÇÕES							EFETIVO EQUIPAMENTOS				
							TIPO      QTDE. Veículo Leve Caminhão Munck Caminhão Toco Escavadeira Pá carregadeira Caçamba Patrol PC 200 Placa Vibratória				
GERENTE DE OBRA:			FISCALIZAÇÃO:								
Data: 08/07/2024			Data: 08/07/2024								

Evaldo Almeida Moraes  
 Engenheiro Civil  
 RNP 051417303-3

Ivan Rodrigo Ferreira de Almeida  
 Representante Legal  
 Global Materias, Serviços e  
 Manutenção LTDA



RELATÓRIO DIÁRIO DE OBRA				Data						
				S	T	Q	Q	S	S	D
CLIENTE: PREFEITURA MUNICIPAL DE SANTALUZ SERVIÇOS COMUNS DE ENGENHARIA, CONTINUADOS DE REPARAÇÃO, ADAPTAÇÃO E CONSERVAÇÃO DE PRAÇAS E OBJETO: LOGRADOUROS PÚBLICOS INCLUINDO MONTAGENS DE MOBILIÁRIO URBANO SITUADOS EM LOGRADOUROS PÚBLICOS DO MUNICÍPIO DE SANTALUZ.				EFETIVO PESSOAL						
CONTRATO Nº 135-2023      PREGÃO ELETRÔNICO Nº 015/2022      RDO: 54				CATEGORIA			QTDE			
Condições Climáticas: Manhã: ( 1 ) Tarde: ( 1 ) Noite: ( )				MÃO DE OBRA INDIRETA						
SIMBOLOGIA: 1- Tempo Bom 2- Chuva c/ cond. Trab. 3- Chuva s/ cond. Trab.				Gerente de Obra			1			
SERVIÇOS EXECUTADOS / OCORRÊNCIAS  ATERRO E COMPACTAÇÃO ASSENTAMENTO DE INTERTRAVADO NATURAL ASSENTAMENTO DE INTERTRAVADO COLORIDO				Engenheiro			1			
				Tec. de Segurança						
				Aux Adm						
				Mestre de obra			1			
				Encarregado geral						
				Hh DO DIA						
				MÃO DE OBRA DIRETA						
				Topografo						
				Auxiliar de topografia						
				Pedreiro			4			
				Ajudante Geral			6			
				Calceteiro						
				Carpinteiro						
				Operador de Motosserra						
				Motorista						
				Montador						
				Montador/Eletricista						
				Eletricista						
				Operador de Patrol						
				Operador de Escavadeira						
				Operador de Pá carregadeira						
				Motorista de caçamba						
				Pintor						
				Serralheiro						
				Hh DO DIA						
CONSIDERAÇÕES				RESUMO DO EFETIVO						
				EFETIVO DO DIA						
				JORNADA DE TRABALHO						
				Hh DO DIA						
				Hh ACUMULADO						
OBSERVAÇÕES				EFETIVO EQUIPAMENTOS						
				TIPO			QTDE.			
				Veículo Leve						
				Caminhão Munck						
				Caminhão Toco						
				Escavadeira						
				Pá carregadeira						
				Caçamba						
				Patrol						
				PC 200						
				Placa Vibratória						
GERENTE DE OBRA:				FISCALIZAÇÃO:						
Data: 09/07/2024				Data: 09/07/2024						

  
**Evaldo Almeida Moraes**  
 Engenheiro Civil  
 RNP 051417303-3

  
 Ivan Rodrigo Ferreira de Almeida  
 Representante Legal  
 Global Materias, Serviços e  
 Manutenção LTDA



RELATÓRIO DIÁRIO DE OBRA		Data							
CLIENTE: PREFEITURA MUNICIPAL DE SANTALUZ SERVIÇOS COMUNS DE ENGENHARIA, CONTINUADOS DE REPARAÇÃO, ADAPTAÇÃO E CONSERVAÇÃO DE PRAÇAS E OBJETO: LOGRADOUROS PÚBLICOS INCLUINDO MONTAGENS DE MOBILIÁRIO URBANO SITUADOS EM LOGRADOUROS PÚBLICOS DO MUNICÍPIO DE SANTALUZ.		S	T	X	Q	Q	S	S	D
		EFETIVO PESSOAL							
CONTRATO Nº 135-2023      PREGÃO ELETRÔNICO Nº 015/2022      RDO: 55		CATEGORIA		QTDE					
Condições Climáticas: Manhã: ( 1 ) Tarde: ( 1 ) Noite: ( )		MÃO DE OBRA INDIRETA							
<b>SIMBOLOGIA</b> 1- Tempo Bom    2 - Chuva c/ cond. Trab.    3- Chuva s/ cond. Trab.		Gerente de Obra Engenheiro      1 Tec. de Segurança Aux Adm Mestre de obra Encarregado geral      1							
<b>SERVIÇOS EXECUTADOS / OCORRÊNCIAS</b>  ATERRO E COMPACTAÇÃO ASSENTAMENTO DE INTERTRAVADO NATURAL ASSENTAMENTO DE INTERTRAVADO COLORIDO		Hh DO DIA							
		<b>MÃO DE OBRA DIRETA</b> Topografo Auxiliar de topografia Pedreiro      4 Ajudante Geral      6 Calceteiro Carpinteiro Operador de Motosserra Motorista Montador Montador/Eletricista Eletricista Operador de Patrol Operador de Escavadeira Operador de Pá carregadeira Motorista de caçamba Pintor Serralheiro							
		Hh DO DIA							
<b>CONSIDERAÇÕES</b>		<b>RESUMO DO EFETIVO</b>							
		EFETIVO DO DIA JORNADA DE TRABALHO Hh DO DIA Hh ACUMULADO							
<b>OBSERVAÇÕES</b>		<b>EFETIVO EQUIPAMENTOS</b>							
		TIPO		QTDE.					
		Veiculo Leve Caminhão Munck Caminhão Toco Escavadeira Pá carregadeira Caçamba Patrol PC 200 Placa Vibratória							
GERENTE DE OBRA:		FISCALIZAÇÃO:							
Data: 10/07/2024		Data: 10/07/2024							

Evaldo Almeida Moraes  
 Engenheiro Civil  
 RNP 051417303-3

Ivan Rodrigo Ferreira de Almeida  
 Representante Legal  
 Global Materiais, Serviços e  
 Manutenção LTDA



RELATÓRIO DIÁRIO DE OBRA				Data						
				S	T	Q	Q	S	S	D
CLIENTE: PREFEITURA MUNICIPAL DE SANTALUZ SERVIÇOS COMUNS DE ENGENHARIA, CONTINUADOS DE REPARAÇÃO, ADAPTAÇÃO E CONSERVAÇÃO DE PRAÇAS E OBJETO: LOGRADOUROS PÚBLICOS INCLUINDO MONTAGENS DE MOBILIÁRIO URBANO SITUADOS EM LOGRADOUROS PÚBLICOS DO MUNICÍPIO DE SANTALUZ.				EFETIVO PESSOAL						
CONTRATO Nº 135-2023      PREGÃO ELETRÔNICO Nº 015/2022      RDO: 56				CATEGORIA			QTDE			
Condições Climáticas: Manhã: ( 1 )      Tarde: ( 1 )      Noite: ( )				MÃO DE OBRA INDIRETA						
SIMBOLOGIA      1- Tempo Bom      2 - Chuva c/ cond. Trab.      3- Chuva s/ cond. Trab.										
SERVIÇOS EXECUTADOS / OCORRÊNCIAS										
ATERRO E COMPACTAÇÃO ASSENTAMENTO DE INTERTRAVADO NATURAL ASSENTAMENTO DE INTERTRAVADO COLORIDO				Gerente de Obra Engenheiro      1 Tec. de Segurança Aux Adm Mestre de obra Encarregado geral      1						
				Hh DO DIA						
				MÃO DE OBRA DIRETA						
				Topógrafo Auxiliar de topografia Pedreiro      4 Ajudante Geral      6 Calçeteiro Carpinteiro Operador de Motosserra Motorista Montador Montador/Eletricista Eletricista Operador de Patrol Operador de Escavadeira Operador de Pá carregadeira Motorista de caçamba Pintor Serralheiro						
				Hh DO DIA						
CONSIDERAÇÕES				RESUMO DO EFETIVO						
				EFETIVO DO DIA JORNADA DE TRABALHO Hh DO DIA Hh ACUMULADO						
OBSERVAÇÕES				EFETIVO EQUIPAMENTOS						
				TIPO			QTDE.			
				Veículo Leve Caminhão Munck Caminhão Toco Escavadeira Pá carregadeira Caçamba Patrol PC 200 Placa Vibratória						
GERENTE DE OBRA:				FISCALIZAÇÃO:						
Data: 11/07/2024				Data: 11/07/2024						

**Evaldo Almeida Moraes**  
 Engenheiro Civil  
 RNP 051419303-3

Ivan Rodrigo Ferreira de Almeida  
 Representante Legal  
 Global Materiais, Serviços e  
 Manutenção LTDA



RELATÓRIO DIÁRIO DE OBRA				Data										
				S	T	Q	Q	X	S	S	D			
CLIENTE: PREFEITURA MUNICIPAL DE SANTALUZ SERVIÇOS COMUNS DE ENGENHARIA, CONTINUADOS DE REPARAÇÃO, ADAPTAÇÃO E CONSERVAÇÃO DE PRAÇAS E OBJETO: LOGRADOUROS PÚBLICOS INCLUINDO MONTAGENS DE MOBILIÁRIO URBANO SITUADOS EM LOGRADOUROS PÚBLICOS DO MUNICÍPIO DE SANTALUZ.				EFETIVO PESSOAL										
CONTRATO Nº 135-2023      PREGÃO ELETRÔNICO Nº 015/2022      RDO: 57				CATEGORIA			QTDE							
Condições Climáticas: Manhã: ( 1 )      Tarde: ( 1 )      Noite: ( )				MÃO DE OBRA INDIRETA										
<b>SIMBOLOGIA</b> 1- Tempo Bom      2 - Chuva c/ cond. Trab.      3- Chuva s/ cond. Trab.				Gerente de Obra Engenheiro      1 Tec. de Segurança Aux Adm Mestre de obra Encarregado geral      1										
SERVIÇOS EXECUTADOS / OCORRÊNCIAS				Hh DO DIA										
ATERRO E COMPACTAÇÃO ASSENTAMENTO DE INTERTRAVADO NATURAL ASSENTAMENTO DE INTERTRAVADO COLORIDO				MÃO DE OBRA DIRETA										
				Topografo Auxiliar de topografia Pedreiro      4 Ajudante Geral      6 Calceteiro Carpinteiro Operador de Motosserra Motorista Montador Montador/Eletricista Eletricista Operador de Patrol Operador de Escavadeira Operador de Pá carregadeira Motorista de caçamba Pintor Serralheiro										
				Hh DO DIA										
				RESUMO DO EFETIVO										
				EFETIVO DO DIA JORNADA DE TRABALHO Hh DO DIA Hh ACUMULADO										
				EFETIVO EQUIPAMENTOS										
				TIPO      QTDE. Veiculo Leve Caminhão Munck Caminhão Toco Escavadeira Pá carregadeira Caçamba Patrol PC 200 Placa Vibratória										
				Hh DO DIA										
				CONSIDERAÇÕES										
				OBSERVAÇÕES										
GERENTE DE OBRA:				FISCALIZAÇÃO:										
Data: 12/07/2024				Data: 12/07/2024										

  
**Evaldo Almeida Moraes**  
 Engenheiro Civil  
 RNP 051417303-3

  
 Ivan Rodrigo Ferreira de Almeida  
 Representante Legal  
 Global Materiais, Serviços e  
 Manutenção LTDA





RELATÓRIO DIÁRIO DE OBRA		Data						
CLIENTE: PREFEITURA MUNICIPAL DE SANTALUZ SERVIÇOS COMUNS DE ENGENHARIA, CONTINUADOS DE REPARAÇÃO, ADAPTAÇÃO E CONSERVAÇÃO DE PRAÇAS E OBJETO: LOGRADOUROS PÚBLICOS INCLUINDO MONTAGENS DE MOBILIÁRIO URBANO SITUADOS EM LOGRADOUROS PÚBLICOS DO MUNICÍPIO DE SANTALUZ.		S	T	Q	Q	S	X	D
CONTRATO Nº 135-2023      PREGÃO ELETRÔNICO Nº 015/2022      RDO: 58		EFETIVO PESSOAL						
Condições Climáticas: Manhã: ( 1 )      Tarde: ( 1 )      Noite: ( )		MÃO DE OBRA INDIRETA						
SIMBOLOGIA: 1- Tempo Bom    2 - Chuva c/ cond. Trab.    3- Chuva s/ cond. Trab.		Gerente de Obra Engenheiro Tec. de Segurança Aux Adm Mestre de obra Encarregado geral						
SEM SERVIÇO		Hh DO DIA						
SERVIÇOS EXECUTADOS / OCORRÊNCIAS		MÃO DE OBRA DIRETA Topógrafo Auxiliar de topografia Pedreiro Ajudante Geral Calçeteiro Carpinteiro Operador de Motosserra Motorista Montador Montador/Eletricista Eletricista Operador de Patrol Operador de Escavadeira Operador de Pá carregadeira Motorista de caçamba Pintor Serralheiro						
CONSIDERAÇÕES		Hh DO DIA						
OBSERVAÇÕES		RESUMO DO EFETIVO EFETIVO DO DIA JORNADA DE TRABALHO Hh DO DIA Hh ACUMULADO						
GERENTE DE OBRA:		EFETIVO EQUIPAMENTOS						
FISCALIZAÇÃO:		TIPO      QTDE.						
Data: 13/07/2024		Veículo Leve Caminhão Munck Caminhão Toco Escavadeira Pá carregadeira Caçamba Patrol PC 200 Placa Vibratória						
Data: 13/07/2024		FISCALIZAÇÃO:						

**Evaldo Almeida Moraes**  
 Engenheiro Civil  
 RNP 051417303-3

Ivan Rodrigo Ferreira de Almeida  
 Representante Legal  
 Global Materiais, Serviços e  
 Manutenção LTDA



RELATÓRIO DIÁRIO DE OBRA		Data							
		S	T	Q	Q	S	S	X	D
CLIENTE: PREFEITURA MUNICIPAL DE SANTALUZ SERVIÇOS COMUNS DE ENGENHARIA, CONTINUADOS DE REPARAÇÃO, ADAPTAÇÃO E CONSERVAÇÃO DE PRAÇAS E OBJETO: LOGRADOUROS PÚBLICOS INCLUINDO MONTAGENS DE MOBILIÁRIO URBANO SITUADOS EM LOGRADOUROS PÚBLICOS DO MUNICÍPIO DE SANTALUZ.		EFETIVO PESSOAL							
CONTRATO Nº 135-2023      PREGÃO ELETRÔNICO Nº 015/2022      RDO: 59		CATEGORIA				QTDE			
Condições Climáticas: Manhã: ( 1 )      Tarde: ( 1 )      Noite: ( )		MÃO DE OBRA INDIRETA							
SIMBOLOGIA      1- Tempo Bom      2- Chuva c/ cond. Trab.      3- Chuva s/ cond. Trab.		Gerente de Obra Engenheiro Tec. de Segurança Aux Adm Mestre de obra Encarregado geral							
SEM SERVIÇO		Hh DO DIA							
SERVIÇOS EXECUTADOS / OCORRÊNCIAS		MÃO DE OBRA DIRETA Topografo Auxiliar de topografia Pedreiro Ajudante Geral Calceteiro Carpinteiro Operador de Motosserra Motorista Montador Montador/Eletricista Eletricista Operador de Patrol Operador de Escavadeira Operador de Pá carregadeira Motorista de caçamba Pintor Serralheiro							
		Hh DO DIA							
CONSIDERAÇÕES		RESUMO DO EFETIVO EFETIVO DO DIA JORNADA DE TRABALHO Hh DO DIA Hh ACUMULADO							
OBSERVAÇÕES		EFETIVO EQUIPAMENTOS TIPO      QTDE. Veiculo Leve Caminhão Munck Caminhão Toco Escavadeira Pá carregadeira Caçamba Patrol PC 200 Placa Vibratória							
GERENTE DE OBRA:		FISCALIZAÇÃO:							
Data: 14/07/2024		Data: 14/07/2024							

**Evaldo Almeida Moraes**  
 Engenheiro Civil  
 RNP 051419303-3

Ivan Rodrigo Ferreira de Almeida  
 Representante Legal  
 Global Matenas, Serviço e  
 Manutenção LTDA



RELATÓRIO DIÁRIO DE OBRA		Data						
		X						
		S	T	Q	Q	S	S	D
CLIENTE: PREFEITURA MUNICIPAL DE SANTALUZ SERVIÇOS COMUNS DE ENGENHARIA, CONTINUADOS DE REPARAÇÃO, ADAPTAÇÃO E CONSERVAÇÃO DE PRAÇAS E OBJETO: LOGRADOUROS PÚBLICOS INCLUINDO MONTAGENS DE MOBILIÁRIO URBANO SITUADOS EM LOGRADOUROS PÚBLICOS DO MUNICÍPIO DE SANTALUZ.		EFETIVO PESSOAL						
CONTRATO Nº 135-2023      PREGÃO ELETRÔNICO Nº 015/2022      RDO: 60		CATEGORIA		QTDE				
Condições Climáticas: Manhã: ( 1 ) Tarde: ( 1 ) Noite: ( )		MÃO DE OBRA INDIRETA						
SIMBOLOGIA: 1- Tempo Bom 2- Chuva c/ cond. Trab. 3- Chuva s/ cond. Trab.		Gerente de Obra						
SERVIÇOS EXECUTADOS / OCORRÊNCIAS  ATERRO E COMPACTAÇÃO ASSENTAMENTO DE INTERTRAVADO NATURAL ASSENTAMENTO DE INTERTRAVADO COLORIDO		Engenheiro		1				
		Tec. de Segurança						
		Aux Adm						
		Mestre de obra						
		Encarregado geral		1				
		Hh DO DIA						
		MÃO DE OBRA DIRETA						
		Topografo						
		Auxiliar de topografia						
		Pedreiro		4				
		Ajudante Geral		6				
		Calceteiro						
		Carpinteiro						
		Operador de Motosserra						
		Motorista						
		Montador						
		Montador/Eletricista						
		Eletricista						
		Operador de Patrol						
		Operador de Escavadeira						
		Operador de Pá carregadeira						
		Motorista de caçamba						
		Pintor						
		Serralheiro						
		Hh DO DIA						
CONSIDERAÇÕES		RESUMO DO EFETIVO						
		EFETIVO DO DIA						
		JORNADA DE TRABALHO						
		Hh DO DIA						
		Hh ACUMULADO						
OBSERVAÇÕES		EFETIVO EQUIPAMENTOS						
		TIPO		QTDE.				
		Veículo Leve						
		Caminhão Munck						
		Caminhão Toco						
		Escavadeira						
		Pá carregadeira						
		Caçamba						
		Patrol						
		PC 200						
		Placa Vibratória						
GERENTE DE OBRA:		FISCALIZAÇÃO:						
Data: 15/07/2024		Data: 15/07/2024						

**Evaldo Almeida Moraes**  
 Engenheiro Civil  
 RNP 051417303-3

Ivan Rodrigo Ferreira de Almeida  
 Representante Legal  
 Global Materiais, Serviços e  
 Manutenção LTDA



RELATÓRIO DIÁRIO DE OBRA				Data							
				S	X	T	Q	Q	S	S	D
CLIENTE: PREFEITURA MUNICIPAL DE SANTALUZ SERVIÇOS COMUNS DE ENGENHARIA, CONTINUADOS DE REPARAÇÃO, ADAPTAÇÃO E CONSERVAÇÃO DE PRAÇAS E OBJETO: LOGRADOUROS PÚBLICOS INCLUINDO MONTAGENS DE MOBILIÁRIO URBANO SITUADOS EM LOGRADOUROS PÚBLICOS DO MUNICÍPIO DE SANTALUZ.				EFETIVO PESSOAL							
CONTRATO N° 135-2023				PREGÃO ELETRÔNICO N° 015/2022				RDO: 61			
Condições Climáticas: Manhã: ( 1 ) Tarde: ( 1 ) Noite: ( ) SIMBOLOGIA: 1- Tempo Bom 2- Chuva c/ cond. Trab. 3- Chuva s/ cond. Trab.				CATEGORIA				QTDE			
SERVIÇOS EXECUTADOS / OCORRÊNCIAS				MÃO DE OBRA INDIRECTA							
ATERRO E COMPACTAÇÃO ASSENTAMENTO DE INTERTRAVADO NATURAL ASSENTAMENTO DE INTERTRAVADO COLORIDO				Gerente de Obra							
				Engenheiro 1							
				Tec. de Segurança							
				Aux Adm							
				Mestre de obra							
				Encarregado geral 1							
				Hh DO DIA							
				MÃO DE OBRA DIRETA							
				Topografo							
				Auxiliar de topografia							
				Pedreiro 4							
				Ajudante Geral 6							
				Calceteiro							
				Carpinteiro							
				Operador de Motosserra							
				Motorista							
				Montador							
				Montador/Eletricista							
				Eletricista							
				Operador de Patrol							
				Operador de Escavadeira							
				Operador de Pá carregadeira							
				Motorista de caçamba							
Pintor											
Serralheiro											
				Hh DO DIA							
CONSIDERAÇÕES				RESUMO DO EFETIVO							
				EFETIVO DO DIA							
				JORNADA DE TRABALHO							
				Hh DO DIA							
OBSERVAÇÕES				Hh ACUMULADO							
				EFETIVO EQUIPAMENTOS							
				TIPO QTDE.							
				Veículo Leve							
				Caminhão Munck							
				Caminhão Toco							
				Escavadeira							
				Pá carregadeira							
				Caçamba							
				Patrol							
				PC 200							
Placa Vibratória											
GERENTE DE OBRA:				FISCALIZAÇÃO:							
Data: 16/07/2024				Data: 16/07/2024							

**Evaldo Almeida Moraes**  
 Engenheiro Civil  
 RNP 051417303-3

Ivan Rodrigo Ferreira de Almeida  
 Representante Legal  
 Global Materiais, Serviços e  
 Manutenção LTDA



RELATÓRIO DIÁRIO DE OBRA		Data						
		S	T	X	Q	S	S	D
CLIENTE: PREFEITURA MUNICIPAL DE SANTALUZ SERVIÇOS COMUNS DE ENGENHARIA, CONTINUADOS DE REPARAÇÃO, ADAPTAÇÃO E CONSERVAÇÃO DE PRAÇAS E OBJETO: LOGRADOUROS PÚBLICOS INCLUINDO MONTAGENS DE MOBILIÁRIO URBANO SITUADOS EM LOGRADOUROS PÚBLICOS DO MUNICÍPIO DE SANTALUZ.		EFETIVO PESSOAL						
CONTRATO Nº 135-2023      PREGÃO ELETRÔNICO Nº 015/2022      RDO: 62		CATEGORIA			QTDE			
Condições Climáticas: Manhã: ( 1 )      Tarde: ( 1 )      Noite: ( )		MÃO DE OBRA INDIRETA						
SIMBOLOGIA: 1- Tempo Bom    2 - Chuva c/ cond. Trab.    3- Chuva s/ cond. Trab.		SERVIÇOS EXECUTADOS / OCORRÊNCIAS						
ATERRAMENTO E COMPACTAÇÃO ASSENTAMENTO DE INTERTRAVADO NATURAL ASSENTAMENTO DE INTERTRAVADO COLORIDO		Gerente de Obra						
		Engenheiro 1						
		Tec. de Segurança Aux Adm Mestre de obra Encarregado geral 1						
		Hh DO DIA						
		MÃO DE OBRA DIRETA						
		Topografo						
		Auxiliar de topografia						
		Pedreiro 4						
		Ajudante Geral 6						
		Calceteiro						
		Carpinteiro						
		Operador de Motosserra						
		Motorista						
		Montador						
		Montador/Eletricista						
		Eletricista						
		Operador de Patrol						
		Operador de Escavadeira						
		Operador de Pá carregadeira						
		Motorista de caçamba						
		Pintor						
		Serralheiro						
		Hh DO DIA						
CONSIDERAÇÕES		RESUMO DO EFETIVO						
		EFETIVO DO DIA						
		JORNADA DE TRABALHO						
		Hh DO DIA						
		Hh ACUMULADO						
OBSERVAÇÕES		EFETIVO EQUIPAMENTOS						
		TIPO			QTDE.			
		Veículo Leve						
		Caminhão Munck						
		Caminhão Toco						
		Escavadeira						
		Pá carregadeira						
		Caçamba						
		Patrol						
		PC 200						
		Placa Vibratória						
GERENTE DE OBRA:		FISCALIZAÇÃO:						
Data: 17/07/2024		Data: 17/07/2024						

Evaldo Almeida Moraes  
 Engenheiro Civil  
 RNP 051417303-3

Ivan Rodrigo Ferreira de Almeida  
 Representante Legal  
 Global Matenas, Serviços e  
 Manutenção LTDA



RELATÓRIO DIÁRIO DE OBRA		Data						
		S	T	Q	X Q	S	S	D
CLIENTE: PREFEITURA MUNICIPAL DE SANTALUZ SERVIÇOS COMUNS DE ENGENHARIA, CONTINUADOS DE REPARAÇÃO, ADAPTAÇÃO E CONSERVAÇÃO DE PRAÇAS E OBJETO: LOGRADOUROS PÚBLICOS INCLUINDO MONTAGENS DE MOBILIÁRIO URBANO SITUADOS EM LOGRADOUROS PÚBLICOS DO MUNICÍPIO DE SANTALUZ.		EFETIVO PESSOAL						
CONTRATO Nº 135-2023      PREGÃO ELETRÔNICO Nº 015/2022      RDO: 63		CATEGORIA		QTDE				
Condições Climáticas: Manhã: ( 1 )      Tarde: ( 1 )      Noite: ( )		MÃO DE OBRA INDIRETA						
SIMBOLOGIA: 1- Tempo Bom    2- Chuva c/ cond. Trab.    3- Chuva s/ cond. Trab.		Gerente de Obra Engenheiro 1 Tec. de Segurança Aux Adm Mestre de obra Encarregado geral 1						
SERVIÇOS EXECUTADOS / OCORRÊNCIAS  ATERRO E COMPACTAÇÃO ASSENTAMENTO DE INTERTRAVADO NATURAL ASSENTAMENTO DE INTERTRAVADO COLORIDO		MÃO DE OBRA DIRETA Topografo Auxiliar de topografia Pedreiro 4 Ajudante Geral 6 Calceiro Carpinteiro Operador de Motosserra Motorista Montador Montador/Eletricista Eletricista Operador de Patrol Operador de Escavadeira Operador de Pá carregadeira Motorista de caçamba Pintor Serralheiro						
CONSIDERAÇÕES		RESUMO DO EFETIVO						
		EFETIVO DO DIA JORNADA DE TRABALHO Hh DO DIA Hh ACUMULADO						
OBSERVAÇÕES		EFETIVO EQUIPAMENTOS						
		TIPO		QTDE.				
		Veiculo Leve Caminhão Munck Caminhão Toco Escavadeira Pá carregadeira Caçamba Patrol PC 200 Placa Vibratória						
GERENTE DE OBRA:		FISCALIZAÇÃO:						
Data: 18/07/2024		Data: 18/07/2024						

**Evaldo Almeida Moraes**  
 Engenheiro Civil  
 RNP 051417303-3

Ivan Rodrigo Ferreira de Almeida  
 Representante Legal  
 Global Materias, Serviços e  
 Manutenção LTDA



RELATÓRIO DIÁRIO DE OBRA		Data						
		S	T	Q	Q	X	S	D
CLIENTE: PREFEITURA MUNICIPAL DE SANTALUZ SERVIÇOS COMUNS DE ENGENHARIA, CONTINUADOS DE REPARAÇÃO, ADAPTAÇÃO E CONSERVAÇÃO DE PRAÇAS E OBJETO: LOGRADOUROS PÚBLICOS INCLUINDO MONTAGENS DE MOBILIÁRIO URBANO SITUADOS EM LOGRADOUROS PÚBLICOS DO MUNICÍPIO DE SANTALUZ.		EFETIVO PESSOAL						
CONTRATO N° 135-2023      PREGÃO ELETRÔNICO N° 015/2022      RDO: 64		CATEGORIA		QTDE				
Condições Climáticas: Manhã: ( 1 )      Tarde: ( 1 )      Noite: ( )		MÃO DE OBRA INDIRETA						
SIMBOLOGIA      1- Tempo Bom      2 - Chuva c/ cond. Trab.      3- Chuva s/ cond. Trab.		SERVIÇOS EXECUTADOS / OCORRÊNCIAS						
ATERRO E COMPACTAÇÃO ASSENTAMENTO DE INTERTRAVADO NATURAL ASSENTAMENTO DE INTERTRAVADO COLORIDO		Gerente de Obra Engenheiro      1 Tec. de Segurança Aux Adm Mestre de obra Encarregado geral      1						
		Hh DO DIA						
		MÃO DE OBRA DIRETA						
		Topografo Auxiliar de topografia Pedreiro      4 Ajudante Geral      6 Calceteiro Carpinteiro Operador de Motosserra Motorista Montador Montador/Eletricista Eletricista Operador de Patrol Operador de Escavadeira Operador de Pá carregadeira Motorista de caçamba Pintor Serralheiro						
		Hh DO DIA						
CONSIDERAÇÕES		RESUMO DO EFETIVO						
		EFETIVO DO DIA JORNADA DE TRABALHO Hh DO DIA Hh ACUMULADO						
OBSERVAÇÕES		EFETIVO EQUIPAMENTOS						
		TIPO		QTDE				
		Veiculo Leve Caminhão Muncck Caminhão Toco Escavadeira Pá carregadeira Caçamba Patrol PC 200 Placa Vibratória						
GERENTE DE OBRA:		FISCALIZAÇÃO:						
Data: 19/07/2024		Data: 19/07/2024						

**Evaldo Almeida Moraes**  
 Engenheiro Civil  
 RNP 051417303-3

Ivan Rodrigo Ferreira de Almeida  
 Representante Legal  
 Global Materias, Serviços e  
 Manutenção LTDA



RELATÓRIO DIÁRIO DE OBRA		Data						
CLIENTE: PREFEITURA MUNICIPAL DE SANTALUZ SERVIÇOS COMUNS DE ENGENHARIA, CONTINUADOS DE REPARAÇÃO, ADAPTAÇÃO E CONSERVAÇÃO DE PRAÇAS E OBJETO: LOGRADOUROS PÚBLICOS INCLUINDO MONTAGENS DE MOBILIÁRIO URBANO SITUADOS EM LOGRADOUROS PÚBLICOS DO MUNICÍPIO DE SANTALUZ.		S	T	Q	Q	S	X	D
							S	
CONTRATO Nº 135-2023      PREGÃO ELETRÔNICO Nº 015/2022      RDO: 65		EFETIVO PESSOAL						
Condições Climáticas: Manhã: ( 1 )      Tarde: ( 1 )      Noite: ( )		CATEGORIA			QTDE			
SIMBOLOGIA: 1- Tempo Bom    2 - Chuva c/ cond. Trab.    3- Chuva s/ cond. Trab.		MÃO DE OBRA INDIRETA						
SERVIÇOS EXECUTADOS / OCORRÊNCIAS		Gerente de Obra Engenheiro Tec. de Segurança Aux Adm Mestre de obra Encarregado geral						
SEM SERVIÇO		Hh DO DIA						
		MÃO DE OBRA DIRETA						
		Topografo Auxiliar de topografia Pedreiro Ajudante Geral Calceteiro Carpinteiro Operador de Motosserra Motorista Montador Montador/Eletricista Eletricista Operador de Patrol Operador de Escavadeira Operador de Pá carregadeira Motorista de caçamba Pintor Serralheiro						
		Hh DO DIA						
CONSIDERAÇÕES		RESUMO DO EFETIVO						
		EFETIVO DO DIA JORNADA DE TRABALHO Hh DO DIA Hh ACUMULADO						
OBSERVAÇÕES		EFETIVO EQUIPAMENTOS						
		TIPO		QTDE.				
		Veículo Leve Caminhão Munck Caminhão Toco Escavadeira Pá carregadeira Caçamba Patrol PC 200 Placa Vibratória						
GERENTE DE OBRA:		FISCALIZAÇÃO:						
Data: 20/07/2024		Data: 20/07/2024						

**Evaldo Almeida Moraes**  
 Engenheiro Civil  
 RNP 051417303-3

Ivan Rodrigo Ferreira de Almeida  
 Representante Legal  
 Global Materias, Serviços e  
 Manutenção LTDA





RELATÓRIO DIÁRIO DE OBRA		Data						
		S	T	Q	Q	S	S	X
								D
CLIENTE: PREFEITURA MUNICIPAL DE SANTALUZ SERVIÇOS COMUNS DE ENGENHARIA, CONTINUADOS DE REPARAÇÃO, ADAPTAÇÃO E CONSERVAÇÃO DE PRAÇAS E OBJETO: LOGRADOUROS PÚBLICOS INCLUINDO MONTAGENS DE MOBILIÁRIO URBANO SITUADOS EM LOGRADOUROS PÚBLICOS DO MUNICÍPIO DE SANTALUZ.		EFETIVO PESSOAL						
CONTRATO Nº 135-2023      PREGÃO ELETRÔNICO Nº 015/2022      RDO: 66		CATEGORIA			QTDE			
Condições Climáticas: Manhã: ( 1 ) Tarde: ( 1 ) Noite: ( ) SIMBOLOGIA: 1- Tempo Bom 2- Chuva c/ cond. Trab. 3- Chuva s/ cond. Trab.		MÃO DE OBRA INDIRETA						
SEM SERVIÇO		Gerente de Obra Engenheiro Tec. de Segurança Aux Adm Mestre de obra Encarregado geral  Hh DO DIA						
		MÃO DE OBRA DIRETA						
		Topografo Auxiliar de topografia Pedreiro Ajudante Geral Calceteiro Carpinteiro Operador de Motosserra Motorista Montador Montador/Eletricista Eletricista Operador de Patrol Operador de Escavadeira Operador de Pá carregadeira Motorista de caçamba Pintor Serralheiro  Hh DO DIA						
CONSIDERAÇÕES		RESUMO DO EFETIVO						
		EFETIVO DO DIA JORNADA DE TRABALHO Hh DO DIA Hh ACUMULADO						
OBSERVAÇÕES		EFETIVO EQUIPAMENTOS						
		TIPO		QTDE.				
		Veículo Leve Caminhão Munck Caminhão Toco Escavadeira Pá carregadeira Caçamba Patrol PC 200 Placa Vibratória						
GERENTE DE OBRA:		FISCALIZAÇÃO:						
Data: 21/07/2024		Data: 21/07/2024						

  
**Evaldo Almeida Moraes**  
 Engenheiro Civil  
 RNP 051417303-3

Ivan Rodrigo Ferreira de Almeida  
 Representante Legal  
 Global Matenas, Serviços e  
 Manutenção LTDA



RELATÓRIO DIÁRIO DE OBRA				Data							
				X			Q	Q	S	S	D
				S	T						
CLIENTE: PREFEITURA MUNICIPAL DE SANTALUZ SERVIÇOS COMUNS DE ENGENHARIA, CONTINUADOS DE REPARAÇÃO, ADAPTAÇÃO E CONSERVAÇÃO DE PRAÇAS E OBJETO: LOGRADOUROS PÚBLICOS INCLUINDO MONTAGENS DE MOBILIÁRIO URBANO SITUADOS EM LOGRADOUROS PÚBLICOS DO MUNICÍPIO DE SANTALUZ.				EFETIVO PESSOAL							
CONTRATO Nº 135-2023      PREGÃO ELETRÔNICO Nº 015/2022      RDO: 67				CATEGORIA				QTDE			
Condições Climáticas: Manhã: ( 1 )      Tarde: ( 1 )      Noite: ( )				MÃO DE OBRA INDIRETA							
SIMBOLOGIA: 1- Tempo Bom    2- Chuva c/ cond. Trab.    3- Chuva s/ cond. Trab.				Gerente de Obra				1			
SERVIÇOS EXECUTADOS / OCORRÊNCIAS  PINTURA DE MEIO FIO PINTURA DE PASSEIO PAISAGISMO				Engenheiro							
				Tec. de Segurança							
				Aux Adm							
				Mestre de obra							
				Encarregado geral				1			
				Hh DO DIA							
				MÃO DE OBRA DIRETA							
				Topografo							
				Auxiliar de topografia							
				Pedreiro				4			
				Ajudante Geral				6			
				Calceteiro							
				Carpinteiro							
				Operador de Motosserra							
				Motorista							
				Montador							
				Montador/Eletricista							
				Eletricista							
				Operador de Patrol							
				Operador de Escavadeira							
				Operador de Pá carregadeira							
				Motorista de caçamba							
				Pintor							
				Serralheiro							
				Hh DO DIA							
CONSIDERAÇÕES				RESUMO DO EFETIVO							
				EFETIVO DO DIA							
				JORNADA DE TRABALHO							
				Hh DO DIA							
				Hh ACUMULADO							
OBSERVAÇÕES				EFETIVO EQUIPAMENTOS							
				TIPO				QTDE.			
				Veiculo Leve							
				Caminhão Munck							
				Caminhão Toco							
				Escavadeira							
				Pá carregadeira							
				Caçamba							
				Patrol							
				PC 200							
				Placa Vibratória							
GERENTE DE OBRA:				FISCALIZAÇÃO:							
Data: 22/07/2024				Data: 22/07/2024							

  
**Evaldo Almeida Moraes**  
 Engenheiro Civil  
 RNP 051417303-3

  
 Ivan Rodrigo Ferreira de Almeida  
 Representante Legal  
 Global Materiais, Serviços e  
 Manutenção LTDA



RELATÓRIO DIÁRIO DE OBRA		Data						
CLIENTE: PREFEITURA MUNICIPAL DE SANTALUZ SERVIÇOS COMUNS DE ENGENHARIA, CONTINUADOS DE REPARAÇÃO, ADAPTAÇÃO E CONSERVAÇÃO DE PRAÇAS E OBJETO: LOGRADOUROS PÚBLICOS INCLUINDO MONTAGENS DE MOBILIÁRIO URBANO SITUADOS EM LOGRADOUROS PÚBLICOS DO MUNICÍPIO DE SANTALUZ.		S	X	Q	Q	S	S	D
		T						
CONTRATO Nº 135-2023      PREGÃO ELETRÔNICO Nº 015/2022      RDO: 68		EFETIVO PESSOAL						
Condições Climáticas: Manhã: ( 1 ) Tarde: ( 1 ) Noite: ( ) <b>SIMBOLOGIA</b> 1- Tempo Bom      2 - Chuva c/ cond. Trab.      3- Chuva s/ cond. Trab.		CATEGORIA		QTDE				
SERVIÇOS EXECUTADOS / OCORRÊNCIAS		MÃO DE OBRA INDIRETA						
PINTURA DE MEIO FIO PINTURA DE PASSEIO PAISAGISMO		Gerente de Obra						
		Engenheiro		1				
		Tec. de Segurança						
		Aux Adm						
		Mestre de obra						
		Encarregado geral		1				
		Hh DO DIA						
		MÃO DE OBRA DIRETA						
		Topografo						
		Auxiliar de topografia						
		Pedreiro		4				
		Ajudante Geral		6				
		Calceteiro						
		Carpinteiro						
		Operador de Motosserra						
		Motorista						
		Montador						
		Montador/Eletricista						
		Eletricista						
		Operador de Patrol						
		Operador de Escavadeira						
		Operador de Pá carregadeira						
		Motorista de caçamba						
		Pintor						
		Serralheiro						
		Hh DO DIA						
CONSIDERAÇÕES		RESUMO DO EFETIVO						
		EFETIVO DO DIA						
		JORNADA DE TRABALHO						
		Hh DO DIA						
		Hh ACUMULADO						
OBSERVAÇÕES		EFETIVO EQUIPAMENTOS						
		TIPO		QTDE.				
		Veiculo Leve						
		Caminhão Munck						
		Caminhão Toco						
		Escavadeira						
		Pá carregadeira						
		Caçamba						
		Patrol						
		PC 200						
		Placa Vibratória						
GERENTE DE OBRA:		FISCALIZAÇÃO:						
Data: 23/07/2024		Data: 23/07/2024						

  
**Evaldo Almeida Moraes**  
 Engenheiro Civil  
 RNP 051417303-3

Ivan Rodrigo Ferreira de Almeida  
 Representante Legal  
 Global Matenas, Serviços e  
 Manutenção LTDA



RELATÓRIO DIÁRIO DE OBRA			Data						
			S	T	Q	Q	S	S	D
CLIENTE: PREFEITURA MUNICIPAL DE SANTALUZ SERVIÇOS COMUNS DE ENGENHARIA, CONTINUADOS DE REPARAÇÃO, ADAPTAÇÃO E CONSERVAÇÃO DE PRAÇAS E OBJETO: LOGRADOUROS PÚBLICOS INCLUINDO MONTAGENS DE MOBILIÁRIO URBANO SITUADOS EM LOGRADOUROS PÚBLICOS DO MUNICÍPIO DE SANTALUZ.			EFETIVO PESSOAL						
CONTRATO Nº 135-2023      PREGÃO ELETRÔNICO Nº 015/2022      RDO: 69			CATEGORIA			QTDE			
Condições Climáticas: Manhã: ( 1 ) Tarde: ( 1 ) Noite: ( )			MÃO DE OBRA INDIRETA						
SIMBOLOGIA: 1- Tempo Bom 2- Chuva c/ cond. Trab. 3- Chuva s/ cond. Trab.			SERVIÇOS EXECUTADOS / OCORRÊNCIAS						
PINTURA DE MEIO FIO PINTURA DE PASSEIO PAISAGISMO PADRÃO ELÉTRICO ASSENTAMENTO DE POSTES			Gerente de Obra						
			Engenheiro						1
			Tec. de Segurança						
			Aux Adm						
			Mestre de obra						
			Encarregado geral						1
			Hh DO DIA						
			MÃO DE OBRA DIRETA						
			Topógrafo						
			Auxiliar de topografia						
			Pedreiro						4
			Ajudante Geral						6
			Calceteiro						
			Carpinteiro						
			Operador de Motosserra						
			Motorista						
			Montador						
			Montador/Eletricista						
			Eletricista						
			Operador de Patrol						
			Operador de Escavadeira						
			Operador de Pá carregadeira						
			Motorista de caçamba						
			Pintor						
			Serralheiro						
			Hh DO DIA						
CONSIDERAÇÕES			RESUMO DO EFETIVO						
			EFETIVO DO DIA						
			JORNADA DE TRABALHO						
			Hh DO DIA						
			Hh ACUMULADO						
OBSERVAÇÕES			EFETIVO EQUIPAMENTOS						
			TIPO						QTDE.
			Veículo Leve						
			Caminhão Munck						
			Caminhão Toco						
			Escavadeira						
			Pá carregadeira						
			Caçamba						
			Patrol						
			PC 200						
			Placa Vibratória						
GERENTE DE OBRA:			FISCALIZAÇÃO:						
Data: 24/07/2024			Data: 24/07/2024						

**Evaldo Almeida Moraes**  
 Engenheiro Civil  
 RNP 051417303-3

Ivan Rodrigo Ferreira de Almeida  
 Representante Legal  
 Global Matenas, Serviços e  
 Manutenção LTDA



RELATÓRIO DIÁRIO DE OBRA		Data						
		S	T	Q	Q	S	S	D
CLIENTE: PREFEITURA MUNICIPAL DE SANTALUZ SERVIÇOS COMUNS DE ENGENHARIA, CONTINUADOS DE REPARAÇÃO, ADAPTAÇÃO E CONSERVAÇÃO DE PRAÇAS E OBJETO: LOGRADOUROS PÚBLICOS INCLUINDO MONTAGENS DE MOBILIÁRIO URBANO SITUADOS EM LOGRADOUROS PÚBLICOS DO MUNICÍPIO DE SANTALUZ.		EFETIVO PESSOAL						
CONTRATO Nº 135-2023      PREGÃO ELETRÔNICO Nº 015/2022      RDO: 70		CATEGORIA			QTDE			
Condições Climáticas: Manhã: ( 1 )      Tarde: ( 1 )      Noite: ( )		MÃO DE OBRA INDIRETA						
SIMBOLOGIA: 1- Tempo Bom    2 - Chuva c/ cond. Trab.    3- Chuva s/ cond. Trab.		Gerente de Obra Engenheiro      1 Tec. de Segurança Aux Adm Mestre de obra Encarregado geral      1						
SERVIÇOS EXECUTADOS / OCORRÊNCIAS PINTURA DE MEIO FIO PINTURA DE PASSEIO PAISAGISMO PADRÃO ELÉTRICO ASSENTAMENTO DE POSTES		Hh DO DIA						
		MÃO DE OBRA DIRETA						
		Topografo Auxiliar de topografia Pedreiro      4 Ajudante Geral      6 Calceteiro Carpinteiro Operador de Motosserra Motorista Montador Montador/Eletricista Eletricista Operador de Patrol Operador de Escavadeira Operador de Pá carregadeira Motorista de caçamba Pintor Serralheiro						
		Hh DO DIA						
CONSIDERAÇÕES		RESUMO DO EFETIVO						
		EFETIVO DO DIA JORNADA DE TRABALHO Hh DO DIA Hh ACUMULADO						
OBSERVAÇÕES		EFETIVO EQUIPAMENTOS						
		TIPO      QTDE. Veículo Leve Caminhão Munck Caminhão Toco Escavadeira Pá carregadeira Caçamba Patrol PC 200 Placa Vibratória						
GERENTE DE OBRA:		FISCALIZAÇÃO:						
Data: 25/07/2024		Data: 25/07/2024						

**Evaldo Almeida Moraes**  
 Engenheiro Civil  
 RNP 051417303-3

Ivan Rodrigo Ferreira de Almeida  
 Representante Legal  
 Global Materiais, Serviços e  
 Manutenção LTDA



RELATÓRIO DIÁRIO DE OBRA					Data							
					S	T	Q	Q	X	S	S	D
CLIENTE: PREFEITURA MUNICIPAL DE SANTALUZ SERVIÇOS COMUNS DE ENGENHARIA, CONTINUADOS DE REPARAÇÃO, ADAPTAÇÃO E CONSERVAÇÃO DE PRAÇAS E OBJETO: LOGRADOUROS PÚBLICOS INCLUINDO MONTAGENS DE MOBILIÁRIO URBANO SITUADOS EM LOGRADOUROS PÚBLICOS DO MUNICÍPIO DE SANTALUZ.					EFETIVO PESSOAL							
CONTRATO N° 135-2023      PREGÃO ELETRÔNICO N° 015/2022      RDO: 71					CATEGORIA				QTDE			
Condições Climáticas: Manhã: ( 1 ) Tarde: ( 1 ) Noite: ( )					MÃO DE OBRA INDIRETA							
SIMBOLOGIA: 1- Tempo Bom 2- Chuva c/ cond. Trab. 3- Chuva s/ cond. Trab.					Gerente de Obra							
SERVIÇOS EXECUTADOS / OCORRÊNCIAS  PINTURA DE MEIO FIO PINTURA DE PASSEIO PAISAGISMO PADRÃO ELÉTRICO ASSENTAMENTO DE POSTES					Engenheiro				1			
					Tec. de Segurança							
					Aux Adm							
					Mestre de obra							
					Encarregado geral				1			
Hh DO DIA												
					MÃO DE OBRA DIRETA							
					Topografo							
					Auxiliar de topografia							
					Pedreiro				4			
					Ajudante Geral				6			
					Calceteiro							
					Carpinteiro							
					Operador de Motosserra							
					Motorista							
					Montador							
					Montador/Eletricista							
					Eletricista							
					Operador de Patrol							
					Operador de Escavadeira							
					Operador de Pá carregadeira							
					Motorista de caçamba							
					Pintor							
					Serralheiro							
Hh DO DIA												
CONSIDERAÇÕES					RESUMO DO EFETIVO							
					EFETIVO DO DIA							
					JORNADA DE TRABALHO							
					Hh DO DIA							
					Hh ACUMULADO							
OBSERVAÇÕES					EFETIVO EQUIPAMENTOS							
					TIPO				QTDE.			
					Veículo Leve							
					Caminhão Munck							
					Caminhão Toco							
					Escavadeira							
					Pá carregadeira							
					Caçamba							
					Patrol							
					PC 200							
					Placa Vibratória							
GERENTE DE OBRA:					FISCALIZAÇÃO:							
Data: 26/07/2024					Data: 26/07/2024							

  
**Evaldo Almeida Moraes**  
 Engenheiro Civil  
 RNP 051417303-3

Ivan Rodrigo Ferreira de Almeida  
 Representante Legal  
 Global Matenas, Serviços e  
 Manutenção LTDA



RELATÓRIO DIÁRIO DE OBRA		Data						
CLIENTE: PREFEITURA MUNICIPAL DE SANTALUZ SERVIÇOS COMUNS DE ENGENHARIA, CONTINUADOS DE REPARAÇÃO, ADAPTAÇÃO E CONSERVAÇÃO DE PRAÇAS E OBJETO: LOGRADOUROS PÚBLICOS INCLUINDO MONTAGENS DE MOBILIÁRIO URBANO SITUADOS EM LOGRADOUROS PÚBLICOS DO MUNICÍPIO DE SANTALUZ.		S	T	Q	Q	S	X	D
		EFETIVO PESSOAL						
CONTRATO N° 135-2023		PREGÃO ELETRÔNICO N° 015/2022		RDO: 72		CATEGORIA		QTDE
Condições Climáticas: Manhã: ( 1 ) Tarde: ( 1 ) Noite: ( )		MÃO DE OBRA INDIRETA						
SIMBOLOGIA		1- Tempo Bom		2- Chuva c/ cond. Trab.		3- Chuva s/ cond. Trab.		
SEM SERVIÇO		SERVIÇOS EXECUTADOS / OCORRÊNCIAS						
		Gerente de Obra Engenheiro Tec. de Segurança Aux Adm Mestre de obra Encarregado geral  Hh DO DIA						
		MÃO DE OBRA DIRETA Topografo Auxiliar de topografia Pedreiro Ajudante Geral Calceteiro Carpinteiro Operador de Motosserra Motorista Montador Montador/Eletricista Eletricista Operador de Patrol Operador de Escavadeira Operador de Pá carregadeira Motorista de caçamba Pintor Serralheiro  Hh DO DIA						
CONSIDERAÇÕES		RESUMO DO EFETIVO						
		EFETIVO DO DIA JORNADA DE TRABALHO Hh DO DIA Hh ACUMULADO						
OBSERVAÇÕES		EFETIVO EQUIPAMENTOS						
		TIPO QTDE. Veiculo Leve Caminhão MuncK Caminhão Toco Escavadeira Pá carregadeira Caçamba Patrol PC 200 Placa Vibratória						
GERENTE DE OBRA:		FISCALIZAÇÃO:						
Data: 27/07/2024		Data: 27/07/2024						

  
**Evaldo Almeida Moraes**  
 Engenheiro Civil  
 RNP 051417303-3

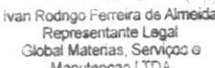
  
 Ivan Rodrigo Ferreira de Almeida  
 Representante Legal  
 Global Materias, Serviços e  
 Manutenção LTDA



RELATÓRIO DIÁRIO DE OBRA		Data																										
		S	T	Q	Q	S	S	X																				
								D																				
CLIENTE: PREFEITURA MUNICIPAL DE SANTALUZ SERVIÇOS COMUNS DE ENGENHARIA, CONTINUADOS DE REPARAÇÃO, ADAPTAÇÃO E CONSERVAÇÃO DE PRAÇAS E OBJETO: LOGRADOUROS PÚBLICOS INCLUINDO MONTAGENS DE MOBILIÁRIO URBANO SITUADOS EM LOGRADOUROS PÚBLICOS DO MUNICÍPIO DE SANTALUZ.		EFETIVO PESSOAL																										
CONTRATO Nº 135-2023      PREGÃO ELETRÔNICO Nº 015/2022      RDO: 73		CATEGORIA			QTDE																							
Condições Climáticas: Manhã: ( 1 )      Tarde: ( 1 )      Noite: ( )		MÃO DE OBRA INDIRETA																										
SIMBOLOGIA: 1- Tempo Bom    2 - Chuva c/ cond. Trab.    3- Chuva s/ cond. Trab.		Gerente de Obra Engenheiro Tec. de Segurança Aux Adm Mestre de obra Encarregado geral																										
SERVIÇOS EXECUTADOS / OCORRÊNCIAS  SEM SERVIÇO		Hh DO DIA																										
		MÃO DE OBRA DIRETA																										
		Topografo Auxiliar de topografia Pedreiro Ajudante Geral Calceteiro Carpinteiro Operador de Motosserra Motorista Montador Montador/Eletricista Eletricista Operador de Patrol Operador de Escavadeira Operador de Pá carregadeira Motorista de caçamba Pintor Serralheiro																										
		Hh DO DIA																										
CONSIDERAÇÕES		RESUMO DO EFETIVO																										
		EFETIVO DO DIA JORNADA DE TRABALHO Hh DO DIA Hh ACUMULADO																										
OBSERVAÇÕES		EFETIVO EQUIPAMENTOS																										
		<table border="1"> <thead> <tr> <th>TIPO</th> <th>QTDE.</th> </tr> </thead> <tbody> <tr><td>Veículo Leve</td><td></td></tr> <tr><td>Caminhão Munck</td><td></td></tr> <tr><td>Caminhão Toco</td><td></td></tr> <tr><td>Escavadeira</td><td></td></tr> <tr><td>Pá carregadeira</td><td></td></tr> <tr><td>Caçamba</td><td></td></tr> <tr><td>Patrol</td><td></td></tr> <tr><td>PC 200</td><td></td></tr> <tr><td>Placa Vibratória</td><td></td></tr> </tbody> </table>							TIPO	QTDE.	Veículo Leve		Caminhão Munck		Caminhão Toco		Escavadeira		Pá carregadeira		Caçamba		Patrol		PC 200		Placa Vibratória	
TIPO	QTDE.																											
Veículo Leve																												
Caminhão Munck																												
Caminhão Toco																												
Escavadeira																												
Pá carregadeira																												
Caçamba																												
Patrol																												
PC 200																												
Placa Vibratória																												
GERENTE DE OBRA:		FISCALIZAÇÃO:																										
Data: 28/07/2024		Data: 28/07/2024																										

  
**Evaldo Almeida Moraes**  
 Engenheiro Civil  
 RNP 051417303-3

Ivan Rodrigo Ferreira de Almeida  
 Representante Legal  
 Global Matenas, Serviços e  
 Manutenção LTDA





RELATORIO DIÁRIO DE OBRA				Data								
				X								
				S	T	Q	Q	S	S	D		
CLIENTE: PREFEITURA MUNICIPAL DE SANTALUZ SERVIÇOS COMUNS DE ENGENHARIA, CONTINUADOS DE REPARAÇÃO, ADAPTAÇÃO E CONSERVAÇÃO DE PRAÇAS E OBJETO: LOGRADOUROS PÚBLICOS INCLUINDO MONTAGENS DE MOBILIÁRIO URBANO SITUADOS EM LOGRADOUROS PÚBLICOS DO MUNICÍPIO DE SANTALUZ.				EFETIVO PESSOAL								
CONTRATO Nº 135-2023      PREGÃO ELETRÔNICO Nº 015/2022      RDO: 74				CATEGORIA				QTDE				
Condições Climáticas: Manhã: ( 1 )      Tarde: ( 1 )      Noite: ( )				MÃO DE OBRA INDIRETA								
SIMBOLOGIA: 1- Tempo Bom    2- Chuva c/ cond. Trab.    3- Chuva s/ cond. Trab.				Gerente de Obra Engenheiro      1 Tec. de Segurança Aux Adm Mestre de obra Encarregado geral      1								
SERVIÇOS EXECUTADOS / OCORRÊNCIAS  INSTALAÇÃO DE TOTEM DA PLACA				Hh DO DIA								
				MÃO DE OBRA DIRETA								
				Topografo Auxiliar de topografia Pedreiro      4 Ajudante Geral      6 Calceteiro Carpinteiro Operador de Motosserra Motorista Montador Montador/Eletricista Eletricista Operador de Patrol Operador de Escavadeira Operador de Pá carregadeira Motorista de caçamba Pintor Serralheiro								
				Hh DO DIA								
CONSIDERAÇÕES				RESUMO DO EFETIVO								
				EFETIVO DO DIA JORNADA DE TRABALHO Hh DO DIA Hh ACUMULADO								
OBSERVAÇÕES				EFETIVO EQUIPAMENTOS								
				TIPO				QTDE.				
				Veículo Leve Caminhão Munck Caminhão Toco Escavadeira Pá carregadeira Caçamba Patrol PC 200 Placa Vibratória								
GERENTE DE OBRA:				FISCALIZAÇÃO:								
Data: 29/07/2024				Data: 29/07/2024								

**Evaldo Almeida Moraes**  
 Engenheiro Civil  
 RNP 051417303-3

Ivan Rodrigo Ferreira de Almeida  
 Representante Legal  
 Global Matenas, Serviços e  
 Manutenção LTDA



RELATÓRIO DIÁRIO DE OBRA		Data							
CLIENTE: PREFEITURA MUNICIPAL DE SANTALUZ SERVIÇOS COMUNS DE ENGENHARIA, CONTINUADOS DE REPARAÇÃO, ADAPTAÇÃO E CONSERVAÇÃO DE PRAÇAS E OBJETO: LOGRADOUROS PÚBLICOS INCLUINDO MONTAGENS DE MOBILIÁRIO URBANO SITUADOS EM LOGRADOUROS PÚBLICOS DO MUNICÍPIO DE SANTALUZ.		S	X	T	Q	Q	S	S	D
		EFETIVO PESSOAL							
CONTRATO Nº 135-2023		PREGÃO ELETRÔNICO Nº 015/2022		RDO: 75		CATEGORIA		QTDE	
Condições Climáticas: Manhã: ( 1 ) Tarde: ( 1 ) Noite: ( ) SIMBOLOGIA: 1- Tempo Bom 2- Chuva c/ cond. Trab. 3- Chuva s/ cond. Trab.		MÃO DE OBRA INDIRETA							
SERVIÇOS EXECUTADOS / OCORRÊNCIAS  INSTALAÇÃO DE TOTEM DA PLACA LIMPEZA GERAL		Gerente de Obra Engenheiro 1 Tec. de Segurança Aux Adm Mestre de obra Encarregado geral 1  Hh DO DIA							
		MÃO DE OBRA DIRETA Topografo Auxiliar de topografia Pedreiro 4 Ajudante Geral 6 Calceteiro Carpinteiro Operador de Motosserra Motorista Montador Montador/Eletricista Eletricista Operador de Patrol Operador de Escavadeira Operador de Pá carregadeira Motorista de caçamba Pintor Serralheiro  Hh DO DIA							
CONSIDERAÇÕES		RESUMO DO EFETIVO							
OBSERVAÇÕES		EFETIVO DO DIA JORNADA DE TRABALHO Hh DO DIA Hh ACUMULADO							
		EFETIVO EQUIPAMENTOS TIPO QTDE. Veículo Leve Caminhão Munck Caminhão Toco Escavadeira Pá carregadeira Caçamba Patrol PC 200 Placa Vibratória							
GERENTE DE OBRA:		FISCALIZAÇÃO:							
Data: 30/07/2024		Data: 30/07/2024							

**Evaldo Almeida Moraes**  
 Engenheiro Civil  
 RNP 051417303-3

Ivan Rodrigo Ferreira de Almeida  
 Representante Legal  
 Global Matenas, Serviços e  
 Manutenção LTDA



RELATÓRIO DIÁRIO DE OBRA		Data							
CLIENTE: PREFEITURA MUNICIPAL DE SANTALUZ SERVIÇOS COMUNS DE ENGENHARIA, CONTINUADOS DE REPARAÇÃO, ADAPTAÇÃO E CONSERVAÇÃO DE PRAÇAS E OBJETO: LOGRADOUROS PÚBLICOS INCLUINDO MONTAGENS DE MOBILIÁRIO URBANO SITUADOS EM LOGRADOUROS PÚBLICOS DO MUNICÍPIO DE SANTALUZ.		S	T	X	Q	Q	S	S	D
CONTRATO Nº 135-2023      PREGÃO ELETRÔNICO Nº 015/2022      RDO: 76		EFETIVO PESSOAL							
Condições Climáticas: Manhã: ( 1 )      Tarde: ( 1 )      Noite: ( )		CATEGORIA		QTDE					
SIMBOLOGIA: 1- Tempo Bom    2- Chuva c/ cond. Trab.    3- Chuva s/ cond. Trab.		MÃO DE OBRA INDIRETA							
SERVIÇOS EXECUTADOS / OCORRÊNCIAS  INSTALAÇÃO DE TOTEM DA PLACA LIMPEZA GERAL		Gerente de Obra		1					
		Engenheiro							
		Tec. de Segurança							
		Aux Adm							
		Mestre de obra							
		Encarregado geral		1					
		Hh DO DIA							
		MÃO DE OBRA DIRETA							
		Topografo							
		Auxiliar de topografia							
		Pedreiro		4					
		Ajudante Geral		6					
		Calceteiro							
		Carpinteiro							
		Operador de Motosserra							
		Motorista							
		Montador							
		Montador/Eletricista							
		Eletricista							
		Operador de Patrol							
		Operador de Escavadeira							
		Operador de Pá carregadeira							
		Motorista de caçamba							
		Pintor							
		Serralheiro							
		Hh DO DIA							
CONSIDERAÇÕES		RESUMO DO EFETIVO							
		EFETIVO DO DIA							
		JORNADA DE TRABALHO							
		Hh DO DIA							
		Hh ACUMULADO							
OBSERVAÇÕES		EFETIVO EQUIPAMENTOS							
		TIPO		QTDE.					
		Veiculo Leve							
		Caminhão Munk							
		Caminhão Toco							
		Escavadeira							
		Pá carregadeira							
		Caçamba							
		Patrol							
		PC 200							
		Placa Vibratória							
GERENTE DE OBRA:		FISCALIZAÇÃO:							
Data: 31/07/2024		Data: 31/07/2024							

**Evaldo Almeida Moraes**  
 Engenheiro Civil  
 RNP 051417303-3

Ivan Rodrigo Ferreira de Almeida  
 Representante Legal  
 Global Matenas, Serviços e  
 Manutenção LTDA



**RELATÓRIO FOTOGRÁFICO 3ª MEDIÇÃO – REPARAÇÃO, ADAPTAÇÃO E CONSERVAÇÃO DA PRAÇA E CANTEIROS - PRAÇA GERMANO BISPO - no Município de SantaLuz - BA.**

DATA	MUNICÍPIO	EMPREENDIMENTO
31/07/2024	Santaluz	REPARAÇÃO, ADAPTAÇÃO E CONSERVAÇÃO DA PRAÇA E CANTEIROS - PRAÇA GERMANO BISPO - no Município de SantaLuz - BA.



**Foto 01 – PAVIMENTAÇÃO EM CONCRETO, COM ESPESSURA DE 7 CM, COM ACABAMENTO FEITO UTILIZANDO ALISADORA DE CONCRETO (HELICOPTERO), INCLUIDO TELA DE AÇO SOLDADA NERVURADA CA60, Q196 (3,11 KG/M<sup>2</sup>), DIAMETRO DO FIO 5.0 MM, LARGURA = 2,45 M, ESPAÇAMENTO DA MALHA = 10 X 10 CM, JUNTA DE DILATAÇÃO EM PVC A CADA 2,00 M, CONCRETO FCK = 20 MPA**



*Ivan Rodrigo Ferreira de Almeida*  
Ivan Rodrigo Ferreira de Almeida  
Representante Legal  
Global Materias, Serviços e  
Manutenção LTDA

*Evaldo Almeida Moraes*  
Evaldo Almeida Moraes  
Engenheiro Civil  
RNP 051419303-3



**Foto 02 PAVIMENTAÇÃO EM CONCRETO, COM ESPESSURA DE 7 CM, COM ACABAMENTO FEITO UTILIZANDO ALISADORA DE CONCRETO (HELICOPTERO), INCLUIDO TELA DE AÇO SOLDADA NERVURADA CA60, Q196 (3,11 KG/M<sup>2</sup>), DIAMETRO DO FIO 5.0 MM, LARGURA = 2,45 M, ESPAÇAMENTO DA MALHA = 10 X 10 CM, JUNTA DE DILATAÇÃO EM PVC A CADA 2,00 M, CONCRETO FCK = 20 MPA**

DATA	MUNICÍPIO	EMPREENDIMENTO
31/07/2024	Santaluz	REPARAÇÃO, ADAPTAÇÃO E CONSERVAÇÃO DA PRAÇA E CANTEIROS - PRAÇA GERMANO BISPO - no Município de SantaLuz - BA.



Foto 03 - Pavimentação em bloco de concreto vibroprensado, intertravado, cor natural, 10x20cm, e=6cm, 46un/m<sup>2</sup>, NBR9781, Fck(min)=35MPa, sob coxim areia grossa compactada c/ placa vibratória, e(comp.)=6cm, rejuntado c/ areia fina.



Ivan Rodrigo Ferreira de Almeida  
Representante Legal  
Global Materias, Serviços e  
Manutenção LTDA

Evaldo Almeida Moraes  
Engenheiro Civil  
RNP 051417303-3



Foto 04 - Pavimentação em bloco de concreto vibroprensado, intertravado, cor natural, 10x20cm, e=6cm, 46un/m<sup>2</sup>, NBR9781, Fck(min)=35MPa, sob coxim areia grossa compactada c/ placa vibratória, e(comp.)=6cm, rejuntado c/ areia fina.

DATA	MUNICÍPIO	EMPREENDIMENTO
31/07/2024	Santaluz	REPARAÇÃO, ADAPTAÇÃO E CONSERVAÇÃO DA PRAÇA E CANTEIROS - PRAÇA GERMANO BISPO - no Município de SantaLuz - BA.



Foto 05 - Pavimentação em bloco de concreto vibroprensado, intertravado, colorido, 10x20cm, e=6cm, 46un/m<sup>2</sup>, NBR9781, Fck(min)=35MPa, sob coxim areia grossa compactada c/ placa vibratória, e(comp.)=6cm, rejuntado c/ areia fina.



*Ivan Rodrigo Ferreira de Almeida*  
Ivan Rodrigo Ferreira de Almeida  
Representante Legal  
Global Materiais, Serviços e  
Manutenção LTDA

*Evaldo Almeida Moraes*  
Evaldo Almeida Moraes  
Engenheiro Civil  
RNP 051417303-3



Foto 06 - Pavimentação em bloco de concreto vibroprensado, intertravado, colorido, 10x20cm, e=6cm, 46un/m<sup>2</sup>, NBR9781, Fck(min)=35MPa, sob coxim areia grossa compactada c/ placa vibratória, e(comp.)=6cm, rejuntado c/ areia fina.

DATA	MUNICÍPIO	EMPREENDIMENTO
31/07/2024	Santaluz	REPARAÇÃO, ADAPTAÇÃO E CONSERVAÇÃO DA PRAÇA E CANTEIROS - PRAÇA GERMANO BISPO - no Município de SantaLuz - BA.



Foto 07 – PARQUE INFANTIL



Foto 08 – PARQUE INFANTIL

*Ivan Rodrigo Ferreira de Almeida*  
Ivan Rodrigo Ferreira de Almeida  
Representante Legal  
Global Materias, Servicos e  
Manutencao LTDA

*Evaldo Almeida Moraes*  
Evaldo Almeida Moraes  
Engenheiro Civil  
RNP 051417303-3

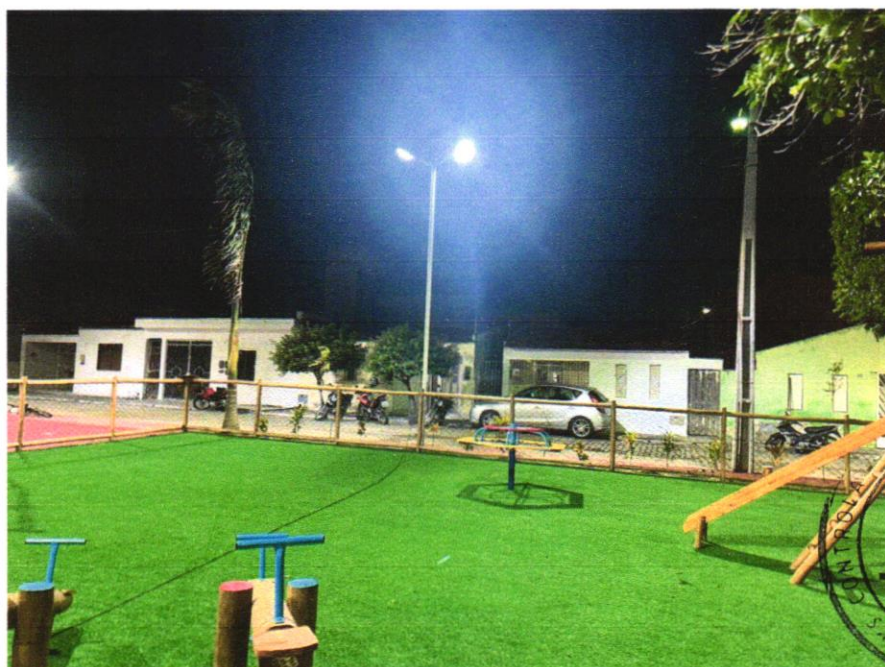

DATA	MUNICÍPIO	EMPREENHIMENTO
31/07/2024	Santaluz	REPARAÇÃO, ADAPTAÇÃO E CONSERVAÇÃO DA PRAÇA E CANTEIROS - PRAÇA GERMANO BISPO - no Município de SantaLuz - BA.



Foto 09 - PERGOLADO



Foto 10 – EQUIPAMENTOS DE SAÚDE E GINASTICA

Ivan Rodrigo Ferreira de Almeida  
Representante Legal  
Global Materias, Serviços e  
Manutenção LTDA

Evaldo Almeida Moraes  
Engenheiro Civil  
RNP 051417303-3



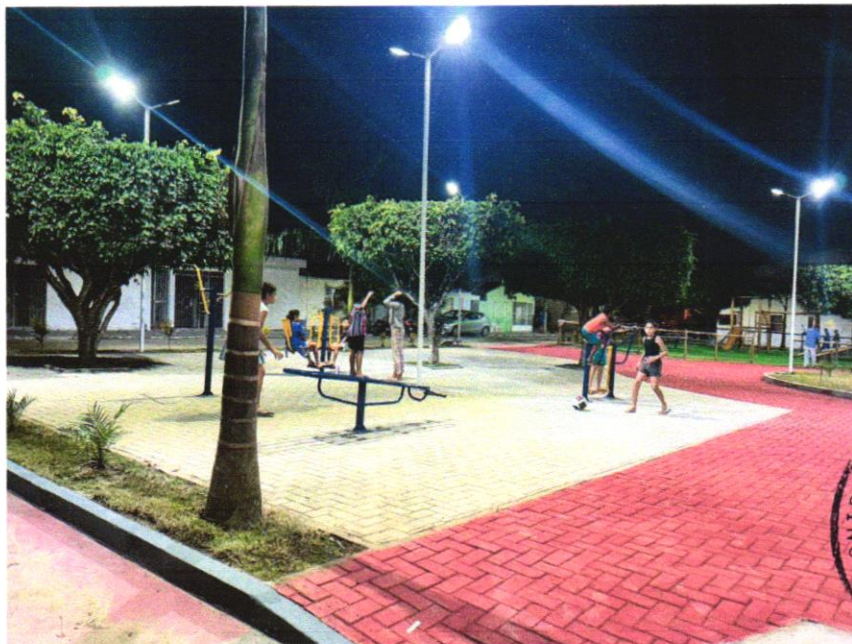

DATA	MUNICÍPIO	EMPREENDIMENTO
31/07/2024	Santaluz	REPARAÇÃO, ADAPTAÇÃO E CONSERVAÇÃO DA PRAÇA E CANTEIROS - PRAÇA GERMANO BISPO - no Município de SantaLuz - BA.



Foto 11 - ELETRODUTO FLEXÍVEL CORRUGADO REFORÇADO, PVC, DN 20 MM (1/2"), PARA CIRCUITOS TERMINAIS, INSTALADO EM FORRO - FORNECIMENTO E INSTALAÇÃO.



Ivan Rodrigo Ferreira de Almeida  
Representante Legal  
Global Materias, Servicos e  
Manutenção LTDA

Evaldo Almeida Moraes  
Engenheiro Civil  
RNP 051419303-3



Foto 12 – Poste decorativo 2 pétalas, em aço galvanizado com difusor em vidro transparente temperado, com 3m/4m, inclusive lâmpada de led 50w